VILLE DE SAINT-QUENTIN

OBJET

PATRIMOINE - Printemps de l'Art déco 2021.

-=-

Rapporteur : Mme le Maire

Date de convocation : 09/04/2021

Date d'affichage : 23/04/2021

Nombre de Conseillers en exercice : 45

Quorum :15

Nombre de Conseillers présents ou représentés : 45

Nombre de Conseillers votant : 43

EXTRAIT DU PROCES-VERBAL

DES DELIBERATIONS DU CONSEIL MUNICIPAL

Séance du 19 AVRIL 2021 à 15h00

en la salle de réception du Palais de Fervaques

Sont présent(e)s :

Mme Frédérique MACAREZ, M. Freddy GRZEZICZAK, Mme Marie-Laurence MAITRE, M. Thomas DUDEBOUT, Mme Françoise JACOB, M. Alexis GRANDIN, Mme Sylvie ROBERT, M. Michel MAGNIEZ, Mme Béatrice BERTEAUX, M. Frédéric ALLIOT, M. Karim SAÏDI, Mme Mélanie MASSOT, Mme Sandrine DIDIER, M. Vincent SAVELLI, Mme Colette BLERIOT, M. Bernard DELAIRE, M. Jean-Michel BERTONNET, M. Lionel JOSSE, Mme Luz GARCIA IDALGO, M. Philippe VIGNON, M. Yves DARTUS, Mme Djamila MALLIARD, M. Pascal TASSART, Mme Sylvette LEICHNAM, Mme Agnès POTEL, M. Xavier BERTRAND, M. Philippe CARAMELLE, Mme Assiba BEAUFRERE, Mme Aïssata SOW, Mme Najla BEHRI, Mme Cindy JANKOWIAK, Mme Lise LARGILLIERE, M. Louis SAPHORES, Mme Nathalie VITOUX, M. Sébastien ANETTE, Mme Anne-Sophie DUJANCOURT, M. Julien CALON, M. Aurélien JAN.

Sont excusé(e)s représenté(e)s :

Mme Monique BRY représenté(e) par Mme Marie-Laurence MAITRE, M. Dominique FERNANDE représenté(e) par Mme Mélanie MASSOT, Mme Aïcha DRAOU représenté(e) par Mme Najla BEHRI, M. Antoine MACAIGNE représenté(e) par Mme Cindy JANKOWIAK, M. Julien ALEXANDRE représenté(e) par M. Thomas DUDEBOUT, Mme Sylvie SAILLARD représenté(e) par M. Sébastien ANETTE, M. Olivier TOURNAY représenté(e) par M. Aurélien JAN.

Secrétaire de Séance : Mme Najla BEHRI

Dans le cadre de sa stratégie Art déco, la Ville de Saint-Quentin réitère sa participation au « Printemps de l'Art déco ». Cette nouvelle édition 2021 confirme le rayonnement du patrimoine Art déco dans la Région des Hauts-de-France en accueillant deux nouveaux partenaires : Lambersart et le Santerre-Haute-Somme, portant à 15 le nombre de territoires membres du réseau.

La programmation s'adapte : évènements sur les réseaux sociaux, exposition itinérante, visites guidées, activités jeune public, partenariats, focus autour des métiers d'art, et de nombreux temps forts proposés du 2 avril au 30 mai 2021.

Cet élan régional constitué des territoires d'Albert – Pays du coquelicot, Amiens Métropole, Arras Pays d'Artois, Béthune-Bruay, Boulogne-sur-Mer, Cambrésis, Douaisis, Lambersart, Lens-Liévin, Pays Chaunois, Roubaix, Saint-Quentin, la Sambre-Avesnois, le Santerre-Haute-Somme et Tourcoing, met en exergue la volonté de fédérer les publics autour du patrimoine de la reconstruction de la Région des Hauts-de-France.

L'édition 2021 renouvelle le partenariat avec le festival « Bruxelles : Art nouveau – Art déco » s'articulant autour d'un échange de communication. Ce partenariat a pour objectif le partage des richesses du patrimoine de la Région à l'échelle européenne.

La Ville de Saint-Quentin se propose de réitérer son engagement en portant l'organisation administrative et financière de l'événement. À ce titre, la Ville a déposé au nom de l'ensemble des territoires partenaires, une demande de subvention auprès de la Région des Hauts-de-France, sollicitant comme les années précédentes une aide à hauteur de 50% de ses dépenses totales. La Région a accepté cet accompagnement lors des précédentes éditions.

La Ville de Saint-Quentin se chargera également du plan de communication et de facturer à parts égales le coût du plan de communication validé par l'ensemble de ses partenaires.

La Ville renforce, par ailleurs, la volonté de mettre en valeur ce patrimoine commun par la création d'une exposition photographique « Objectifs Art déco » et de sa mise à disposition auprès de ses partenaires. Cette exposition sera présentée en itinérance sur l'ensemble des territoires partenaires.

C'est pourquoi, il est proposé au Conseil :

1°) d'approuver la convention de partenariat de l'évènement du « Printemps de l'Art déco » 2021 ;

2°) d'approuver la convention relative à l'exposition itinérante réalisée dans le cadre de cet évènement ;

3°) d'autoriser Madame le Maire à signer ces deux conventions et à accomplir toutes formalités en résultant.

DELIBERATION

Après en avoir délibéré, le Conseil Municipal, adopte à l'unanimité, le rapport présenté.

M. Xavier BERTRAND, M. Louis SAPHORES ne prennent pas part au vote.

Pour extrait conforme,

MAIRIE DE ST-QUENTIN (Aisne)

Frédérique MACAREZ
Maire de Saint-Quentin

Accusé de réception – Ministère de l'intérieur

002-210206660-20210419-52665-DE-1-1

Acte certifié exécutoire

Réception par le préfet : 23 avril 2021
Publication : 23 avril 2021

Pour l'"Autorité Compétente"
par délégation

CONVENTION DE PARTENARIAT
POUR LA PRISE EN CHARGE FINANCIERE DES ACTIONS DE COMMUNICATION DE L'EVENEMENT « PRINTEMPS DE L'ART DÉCO » 2021

Entre

- **La Ville de Saint-Quentin**, représentée par son Maire, Madame Frédérique MACAREZ,

Et

- **L'EPIC « Office de tourisme Pays du coquelicot »**, représenté par son Président Monsieur Franck BEAUVARLET,

Et

- **Amiens Métropole**, représentée par son Président, Monsieur Alain GEST,

Et

- **La SPL « Office de Tourisme, des Loisirs et des Congrès Arras Pays d'Artois »** représenté par son Directeur Général, Monsieur Christian BERGER,

Et

- **L'EPIC « Office de Tourisme intercommunal de Béthune-Bruay »** représenté par sa Directrice en exercice, Madame Florence GIRARD,

Et

- **La Ville de Boulogne-sur-Mer,** représentée par son Maire Monsieur Frédéric CUVILLIER,

Et

- **L'Office de Tourisme du Cambrésis**, représenté par sa Directrice, Madame Delphine JOUVENEZ,

Et

- **Le Syndicat mixte du Pays Chaunois,** représenté par son président, Monsieur Emmanuel LIEVIN,

Et

- **Le PETR Cœur des Hauts-de-France/Santerre-Haute-Somme,** représenté par son président, Monsieur Philippe CHEVAL,

Et

- **L'EPIC Douaisis Tourisme** représenté par sa Directrice, Madame Stéphanie THIEFFRY,

Et

- **La Ville de Lambersart**, représentée par son adjointe au maire en charge de la Culture, Madame Chantal COUSIN,

Et

- **La Communauté d'agglomération de Lens-Liévin**, représentée par son Président, Monsieur Sylvain ROBERT,

Et

- **L'Office de Tourisme de Roubaix,** représenté par son Président, Monsieur Christophe GORET,

Et

- **L'EPIC « Office de Tourisme Sambre-Avesnois »,** représenté par son Directeur Général, Monsieur David PETIT,

Et

- **L'Office de tourisme de Tourcoing**, représenté par sa Directrice, Madame Nathalie BOHEE

Et

- **Le service VAH de la Ville de Tourcoing**, représenté par l'adjoint au Maire en charge de la culture, Monsieur Christophe DESBONNET

PREAMBULE

Le patrimoine Art déco, et plus largement celui de la Reconstruction, est fortement présent à l'échelle de la région Hauts-de-France. Dès 2012, la Semaine de l'Art déco entreprend de valoriser ce patrimoine caractéristique de nos départements, par le biais d'une programmation et d'une communication communes ; élargi successivement au Mois de l'Art déco, puis au Printemps de l'Art déco, l'évènement s'étend désormais sur deux mois et rassemble 15 territoires, dont deux nouveaux territoires en 2021 : la Ville de Lambersart et le Santerre-Haute-Somme.

LES PARTIES ONT CONVENU CE QUI SUIT :

Article 1 – OBJET :

La manifestation ainsi dénommée « Printemps de l'Art déco » se décline en une série d'actions de valorisation culturelle et touristique du patrimoine issu de la Reconstruction et en particulier du patrimoine Art déco sur les territoires d'Albert, Amiens Métropole, Arras Pays d'Artois, Béthune-Bruay, Boulogne-sur-Mer, le Cambrésis, le Pays Chaunois, le Douaisis, Lambersart, Lens-Liévin, Roubaix, Saint-Quentin, le Santerre-Haute-Somme, la Sambre-Avesnois et Tourcoing.

Les territoires partenaires de l'opération ont établi en concertation un programme d'animations au cours de la période de deux mois définis entre le 2 avril et le 30 mai 2021. (Cf. programmation en annexe). Cette édition 2021 s'adapte à la conjoncture par une nouvelle programmation axée sur le numérique.

Les territoires partenaires ont décidé de mutualiser les moyens de communication mis en œuvre.

Article 2 – MODALITES DE PRISE EN CHARGE FINANCIERE DES OUTILS DE COMMUNICATION

Afin d'assurer la promotion de l'évènement, les parties ont décidé de créer les outils communs suivants :

- Flyer « Printemps de l'Art déco »,
- Affiches tout support,
- Insertions presse,
- Teaser de l'évènement présentant l'ensemble des partenaires,
- Conception d'un nouveau site Internet adapté à la montée en puissance de l'évènement et à la présentation numérique de son programme,
- Animation des réseaux sociaux (Facebook et Instagram),
- Diffusion locale et régionale via le réseau des partenaires,
- Produits dérivés,
- Ou tout autre support jugé utile et validé par l'ensemble des partenaires.

Pour la conception, la réalisation et la diffusion de ces outils, les partenaires font appel aux personnels internes et à des prestataires extérieurs.

Pour l'année 2021, l'ensemble des partenaires a sollicité une subvention auprès de la Région Hauts-de-France à hauteur de 30 000€ afin de financer la moitié des frais liés à la communication de l'événement « Printemps de l'Art déco ».

La participation à part égale est fixée à hauteur de 2 000€ TTC par partenaire (exception faite du partenaire chargé du paiement de la promotion sur les réseaux sociaux, pour qui la participation est ainsi détaillée : 1500€ dus à la Ville de Saint-Quentin, + 500€ pris en charge directement ; et de Tourcoing, pour qui la participation est ainsi détaillée : 1000€ versés par l'Office de Tourisme de Tourcoing et 1000€ versés par le service VAH de la

Ville de Tourcoing). Les partenaires s'engagent à prendre en charge les frais liés à la communication qui ne seraient pas couverts par la subvention régionale portant sur les dépenses signalées.

Article 3 : MODALITES DE PAIEMENT

La Ville de Saint-Quentin s'engage à payer l'ensemble des frais de communication engagés pour le « Printemps de l'Art déco » 2021 contre réception de la subvention de la Région Hauts-de-France. La ville de Saint-Quentin refacturera la somme engagée à chacun des partenaires, déduction faite de la part de Saint-Quentin.
En cas d'annulation de l'évènement dû au contexte sanitaire, il sera rédigé un avenant à cette convention.

Article 4 : DUREE

La présente convention est établie pour la réalisation des outils de communication et actions de promotion pour l'évènement « Printemps de l'Art déco » 2021.

FAIT à _ le _

Le Président de l'Office de tourisme Pays du coquelicot,

Franck BEAUVARLET,

****** ***** ***** ***** ***** ***** ***** ***** *****

FAIT à _ le _

Le Président d'Amiens Métropole,

Alain GEST,

****** ***** ***** ***** ***** ***** ***** ***** *****

FAIT à _ le _

Le Directeur Général de l'Office de Tourisme des Loisirs et des Congrès d'Arras Pays d'Artois,

Christian BERGER,

****** ***** ***** ***** ***** ***** ***** ***** *****

FAIT à _ le _

La Directrice de l'Office de Tourisme de Béthune-Bruay,

Florence GIRARD,

****** ***** ***** ***** ***** ***** ***** ***** *****

FAIT à _ le _

Le Maire de Boulogne-sur-Mer,

Frédéric CUVILLIER,

****** ***** ***** ***** ***** ***** ***** ***** *****

FAIT à _ le _

La Directrice de l'Office de Tourisme du Cambrésis,

Delphine JOUVENEZ,

****** ***** ***** ***** ***** ***** ***** ***** *****

FAIT à _ le _

Le Président du Syndicat mixte du Pays Chaunois,

Emmanuel LIEVIN,

****** ***** ***** ***** ***** ***** ***** ***** *****

FAIT à _ le _

Le Président du PETR Cœur des Hauts-de-France/Santerre-Haute-Somme,

Philippe CHEVAL,

****** ***** ***** ***** ***** ***** ***** ***** *****

FAIT à _ le _

La Directrice de Douaisis Tourisme,
par délégation du Président

Stéphanie THIEFFRY,

****** ***** ***** ***** ***** ***** ***** ***** *****

FAIT à _ le _

L'adjointe au Maire en charge de la culture de la Ville de Lambersart,

Chantal COUSIN,

****** ***** ***** ***** ***** ***** ***** ***** *****

FAIT à _ le _

Le Président de la Communauté d'agglomération de Lens-Liévin,

Sylvain ROBERT,

****** ***** ***** ***** ***** ***** ***** ***** *****

FAIT à _ le _

La Présidente de l'Office de Tourisme de Roubaix,

Christophe GORET,

****** ***** ***** ***** ***** ***** ***** ***** *****

FAIT à _ le _

Le Directeur de l'Office de Tourisme Sambre-Avesnois,

David PETIT,

****** ***** ***** ***** ***** ***** ***** ***** *****

FAIT à _ le _

Le Maire de Saint-Quentin,

Frédérique MACAREZ,

****** ***** ***** ***** ***** ***** ***** ***** *****

FAIT à _ le _

La Directrice de l'Office de tourisme de Tourcoing,

Nathalie BOHEE,

****** ***** ***** ***** ***** ***** ***** ***** *****

FAIT à _ le _

L'adjoint au maire en charge de la Culture de la Ville de Tourcoing,

Christophe DESBONNET,

CONVENTION D'EXPOSITION

ENTRE LES SOUSSIGNÉS :

…..
Situé
Numéro SIRET :
Code APE :
TVA intercommunautaire :
Représenté par :

D'une part,

ET

La Ville de Saint-Quentin
Numéro SIRET : 21020666000016 – Code APE : 8411Z
TVA Intercommunautaire : FR 03 210206660
Adresse : BP 345 – 02107 SAINT-QUENTIN Cedex
Représentée par Mme Frédérique MACAREZ, Maire de Saint-Quentin, agissant en vertu de la délibération du 19 avril 2021,
Ci-après dénommée « La Ville de Saint-Quentin »

D'autre part,

PRÉAMBULE

Dans le cadre de la stratégie Art Déco, la Ville de Saint-Quentin participe à l'action « Printemps de l'Art déco » du 2 avril au 30 mai 2021, en partenariat avec des villes et territoires de la région des Hauts-de-France. Le réseau de ces partenaires se compose d'ALBERT, AMIENS METROPOLE, ARRAS PAYS D'ARTOIS, BÉTHUNE-BRUAY, BOULOGNE-SUR-MER, LE CAMBRÉSIS, LE PAYS CHAUNOIS, LE DOUAISIS, LAMBERSART, LENS-LIÉVIN, ROUBAIX, LA SAMBRE-AVESNOIS, LE SANTERRE-HAUTE-SOMME, TOURCOING. Une exposition extérieure sera réalisée par la Ville de Saint-Quentin mettant en exergue le patrimoine Art déco de la Région. Cette dernière sera inaugurée à Saint-Quentin et sera itinérante dans chacune des villes et territoires partenaires de l'opération.
Ceci étant exposé, il est convenu entre les parties ce qui suit :

ARTICLE 1 – OBJET DE LA CONVENTION

La présente convention a pour objet de définir les modalités du partenariat établi entre les villes et territoires participants et partenaires de l'opération « Printemps de l'Art Déco » et la Ville de Saint-Quentin afin de définir, d'accompagner et de valoriser l'exposition extérieure itinérante. Une convention sera rédigée par partenaire et présentée au Conseil Municipal pour sa délibération globale.

ARTICLE 2 – DEFINITION DU PROJET

La Ville de Saint-Quentin crée, sous la forme de panneaux extérieurs, une exposition itinérante maquettant des photos de sites au patrimoine Art déco des villes et des territoires de la région des Hauts-de-France. L'exposition définie ci-dessus et les visuels seront utilisés aux seules fins de cette exposition accompagnés de leur légende, définition et copyrights.

La cession temporaire par la Ville de Saint-Quentin des droits de présentation publique, d'exposition et de communication publique de l'exposition par ..... sera rendue possible aux dates et aux conditions définies par la présente. Les parties ne pourront prolonger ou écourter la période d'exposition que d'un commun accord écrit.

ARTICLE 3 – PROMOTION ET VERNISSAGE

Les partenaires ci-dessus nommés s'engagent à promouvoir l'exposition selon son programme habituel de promotion.

La ville de Saint-Quentin s'engage à organiser le vernissage pour la promotion de l'exposition et à prendre en charge les coûts afférents.

Les partenaires s'engagent à être présents à la date communiquée par la Ville de Saint-Quentin lors de ce vernissage et tout autre événement de leurs représentants à leur frais.

ARTICLE 4 – DROIT DE PROPRIETE

Il est expressément convenu que le présent contrat ne comporte pas de transfert de propriété des panneaux qui composent l'exposition, ni dans son entièreté, en faveur de quiconque.
Par conséquent, pendant la durée de l'exposition, **…..** acheminera les intentions d'achat directement à la Ville de Saint-Quentin ou à son représentant désigné.

ARTICLE 5 – REMISE DE L'EXPOSITION ET TRANSPORT

La ville **…..** aura à disposition l'exposition « Objectifs Art déco » le ….. 2021.

….. assurera l'itinérance de l'exposition, en la tenant à son tour à disposition de **…..** le ….. 2021.

Les parties conviendront ensemble à l'avance du transport, des dates de livraison et de reprise de l'exposition par le transporteur de la ville exposante suivante afin de respecter le calendrier comme ci-dessous défini :

Du 2 au 16 avril à Saint-Quentin,
Du 17 au 30 avril à Albert,
Du 1er au 17 mai à Chauny,
Du 18 mai au 3 juin à Amiens,
Du 4 au 17 juin à Cambrai,
Du 18 au 30 juin à Douai,
Du 1er au 15 juillet à Béthune,
Du 16 au 31 juillet à Lens,
Du 1er au 30 août à Arras,
Du 30 août au 10 septembre en Santerre-Haute-Somme,
Du 11 au 25 septembre à Boulogne-sur-Mer,
Du 27 septembre au 16 octobre à Maubeuge,
Du 18 au 31 octobre à Roubaix,
Du 1er au 14 novembre à Tourcoing,
Du 15 au 28 novembre à Lambersart

ARTICLE 6 – INSTALLATION

La présentation de l'exposition « Objectifs Art déco » relève de l'entière responsabilité de **…..** durant la période d'exposition dans la Ville de …..
….. se charge de l'installation des panneaux de l'exposition et des frais itinérants.
Pendant la durée de l'exposition, les panneaux ne pourront être déplacés, changés et/ou remplacés après l'accrochage, à moins d'une entente entre l'ensemble des partenaires du « Printemps de l'Art Déco ».

ARTICLE 7 – CONSERVATION ET ENTRETIEN

….. reconnaît ne pas avoir le droit de modifier l'exposition en tout ou en partie.

….. est responsable de la garde et de la conservation des panneaux qui composent l'exposition « Objectifs Art déco »

Dès la prise en charge et jusqu'à la restitution de l'exposition, **…..** s'engage
:

- à assumer tous les coûts et frais de réparation des panneaux en cas de bris, de déformation ou d'altération sauf causée par l'usure normale,
- à assumer les frais d'une assurance couvrant les coûts de remplacement qui ont fait l'objet d'une destruction totale ou partielle, d'une perte ou de vol.

ARTICLE 8 – ASSURANCE

La valeur d'assurance de l'exposition s'élève à hauteur de 2500€. L'assurance sera en vigueur pour la période comprise entre le lieu de prise de l'exposition à la réception par **…..** prolongé jusqu'à la passation de cette dernière à la ville d'accueil suivante.
….. transmettra à la Ville de Saint-Quentin l'attestation d'assurance de l'exposition en amont.

ARTICLE 9 – RESILIATION
En cas de non-respect par l'une ou l'autre des parties d'une des obligations définies dans la convention, et après réception par la partie défaillante d'une lettre recommandée avec avis de réception de mise en demeure de s'exécuter restée sans effet dans les 15 jours, la partie lésée pourra résilier de plein droit ladite convention par lettre recommandée avec avis de réception sans qu'il soit besoin pour cela d'accomplir aucune formalité judiciaire et ce, sans préjudice d'une éventuelle action en dommages et intérêts.
Toute résiliation de la présente convention ne saurait affecter les droits et engagements de l'une ou l'autre des parties, consentis ou exercés avant la date de résiliation anticipée concernée.

ARTICLE 10 – LITIGE
La présente convention est soumise en toutes ses dispositions à la loi française. Les parties soussignées déclarent avoir pris connaissance des conditions du présent contrat, qu'elles s'engagent et s'obligent à respecter scrupuleusement et sans réserve. Tous les différends relatifs à son interprétation ou son exécution seront soumis aux tribunaux compétents après épuisement des voies de règlement amiable.

Fait en trois exemplaires, à Saint-Quentin, le …….2021

(Faire précéder de la mention lu et approuvé)

Prénom NOM	**Frédérique MACAREZ**
Titre du représentant	**Maire de Saint-Quentin**

Printemps de L'ART DÉCO

2 MOIS, 15 TERRITOIRES,
UN VOYAGE ART DÉCO DANS LES HAUTS-DE-FRANCE

2 AVRIL • 30 MAI 2021

ALBERT-PAYS DU COQUELICOT • AMIENS MÉTROPOLE
ARRAS PAYS D'ARTOIS • BÉTHUNE-BRUAY • BOULOGNE-SUR-MER
CAMBRÉSIS • DOUAISIS • LAMBERSART • LENS-LIÉVIN
PAYS PICARD • ROUBAIX • SANTERRE HAUTE SOMME
SAINT-QUENTIN • SAMBRE-AVESNOIS • TOURCOING

PRINTEMPSARTDECO.FR
Printemps de l'Art déco Printemps_art_deco

Région Hauts-de-France

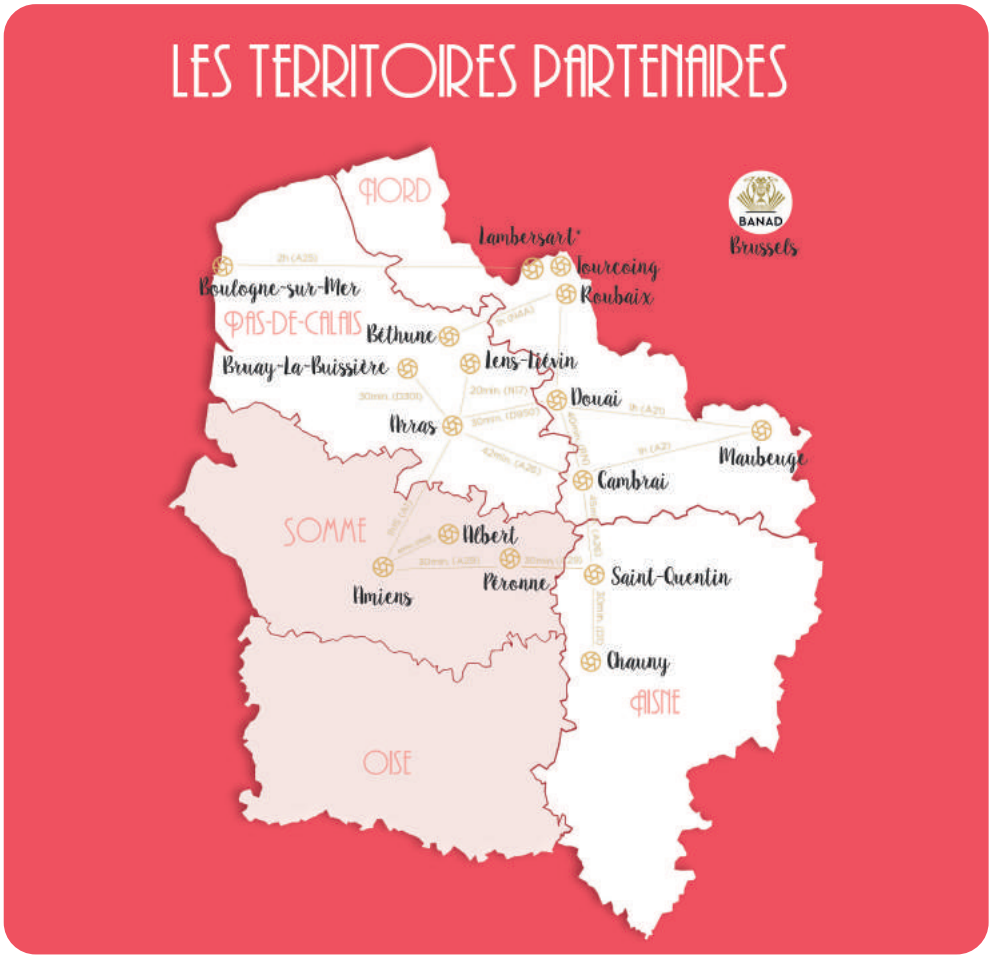

La Région Hauts-de-France est un partenaire essentiel du Printemps de l'Art déco. Le Printemps de l'Art déco reçoit, cette année encore, le soutien financier de la Région Hauts-de-France.

Région Hauts-de-France

LE PRINTEMPS DE L'ART DÉCO S'ADAPTE

Contraint par les mesures de restrictions sanitaires, le Printemps de l'Art déco ne peut proposer une programmation physique aussi dense qu'il en a coutume. Il s'adapte en proposant en ligne un contenu varié, interactif et pédagogique : suivez l'actualité et retrouvez tous les partenaires de l'évènement sur les réseaux sociaux. Vous pourrez ainsi profiter d'un quiz patrimoine, de visites en ligne, de podcasts, de lives, de vidéos, mettant en valeur nos plus beaux joyaux Art déco !

L'intégralité du programme, ainsi que de nombreux supports et livrets découverte, seront disponibles sur le site internet **printempsartdeco.fr**

printemps_art_deco
printempsdelartdeco

Exposition itinérante « Objectifs Art déco »

Cette exposition photographique est le fruit d'une collaboration avec des photographes passionnés des Hauts-de-France, qui nous offrent un regard particulier sur le patrimoine Art déco de leur territoire.

Ces clichés inédits, présentés au public pour la première fois dans cette exposition, saisissent sous un angle personnel et artistique des éléments plus ou moins connus de l'Art déco de notre région.

À travers leur objectif, et par le biais de 45 photographies circulant de ville en ville, explorez les 15 territoires partenaires du Printemps de l'Art déco.

Du 2 au 16 avril à Saint-Quentin
Du 17 au 30 avril à Albert
Du 1er au 17 mai à Chauny
Du 18 mai au 3 juin à Amiens
Du 4 au 17 juin à Cambrai
Du 18 au 30 juin à Douai
Du 1er au 15 juillet à Bruay-La-Buissière
Du 16 au 31 juillet à Lens
Du 1er au 14 août à Arras
Du 30 août au 10 septembre en Santerre Haute Somme
Du 11 au 25 septembre à Boulogne-sur-Mer
Du 27 septembre au 16 octobre à Maubeuge
Du 18 au 31 octobre à Roubaix
Du 1er au 14 novembre à Tourcoing
Du 15 au 28 novembre à Lambersart

1

1- La Gare de Lens © Justine Masset

ALBERT

Visite « La ville d'Albert et les éléments Art déco de l'intérieur de l'Hôtel de ville »
Votre guide vous invitera à lever les yeux pour découvrir au détour des quelques façades de commerces ou de maisons particulières du centre-ville des détails architecturaux remarquables propres à l'Art déco. Le parcours se terminera par la visite de l'Hôtel de ville d'Albert, reconstruit en 1932 dans un style régionaliste flamand à l'intérieur Art déco.
Les mercredis à 15h
Rdv : Office de tourisme d'Albert – 9 rue Gambetta
Tarifs : 5€/pers - 1€/enfant -12ans. Sur réservation

Visite « La ville d'Albert et les éléments Art déco de l'intérieur de la Basilique Notre-Dame de Brebières »
Édifice le plus spectaculaire de la ville d'Albert, la basilique Notre-Dame de Brebières est un joyau de l'art néo-byzantin. Totalement détruite pendant la Première Guerre mondiale, elle fut reconstruite en 1931. Les nombreuses mosaïques et les statues intérieures témoignent de l'époque Art déco. Votre guide vous emmènera également à la découverte de jolies façades albertines représentatives du style architectural des années 20.
Les samedis à 15h
Rdv : *Office de tourisme d'Albert – 9 rue Gambetta*
Tarifs : 5€/pers – 1€/enfant -12ans. Sur réservation

Ateliers enfants « J'apprends l'Art déco »
À l'aide d'un diaporama, et d'un cahier de coloriage, les enfants deviendront incollables sur l'architecture Art déco !
Mercredis 21 et 28 Avril
Rdv : Office de tourisme d'Albert – 9 rue Gambetta
Tarifs : 5€/enfant. Sur inscription

Circuit l'Art déco au Pays du Coquelicot
Situés au cœur des champs de bataille 14-18, de nombreux villages du Pays du Coquelicot ont été complètement détruits. Au lendemain de la Grande Guerre, les architectes entreprennent une grande campagne de reconstruction créant un patrimoine régionaliste / Art déco remarquable à découvrir.
En mai, à la demande (2h). Parcours en covoiturage, 30km
Rdv : Office de tourisme d'Albert
Tarif : 8€. Sur réservation

1 - Place d'Armes, Albert © Office de Tourisme d'Albert
2 - Mairie d'Albert © Office de Tourisme d'Albert

AMIENS

Visite guidée « Les Nouvelles Galeries »
En plein cœur du centre-ville, emboîtez le pas de votre guide à la découverte de ces grands magasins !
Samedis 3, 10, 17 et 24 avril à 10h (45 min)
Samedis 15, 22 et 29 mai à 10h (45 min)
Rdv : Galeries Lafayette, rue des Trois Cailloux
Gratuit, réservation obligatoire : bit.ly/resaAMAHou 03 22 22 58 90
En partenariat avec les Galeries Lafayette

Cimetière de la Madeleine et Art déco
Parc romantique par excellence, le cimetière de la Madeleine se laisse aussi découvrir au détour de ses monuments funéraires Art déco. Une visite unique !
Dimanches 9 et 30 mai à 11h (45 min/1h)
Rdv : à l'entrée du cimetière, rue Saint-Maurice
Gratuit, réservation obligatoire : bit.ly/resaAMAH ou 03 22 22 58 90

Atelier adulte Linogravure
Mordus de motifs Art déco ou amoureux des ateliers gravure, en partenariat avec le Centre d'art Saint-Germain, venez découvrir la linogravure.
Samedis 24 avril et 22 mai (14h-18h)
Rdv : Centre culturel Léo Lagrange, 12, place Vogel
Gratuit, réservation obligatoire : bit.ly/resaAMAH ou 03 22 22 58 90

Atelier enfant Linogravure
Mordus de motifs Art déco ou amoureux des ateliers gravure, en partenariat avec le Centre d'art Saint-Germain, venez découvrir la linogravure.
De 8 à 12 ans.
Jeudi 29 avril (10h-12h/14h-16h30)
Rdv : Centre culturel Léo Lagrange, 12, place Vogel
Gratuit, réservation obligatoire : bit.ly/resaAMAH ou 03 22 22 58 90

Le B.A.-Ba de l'Art déco
Arpentez le centre-ville avec votre guide-conférencier pour découvrir les plus petits détails cachés de ce mouvement artistique de l'entre-deux-guerres.
Samedis 3, 10 et 24 à 15h (1h30)
Dimanche 25 avril à 15h (1h30)
Samedis 8 et 22 avril à 15h (1h30)
Dimanche 30 mai à 15h (1h30)
Rdv : devant le Garage Gueudet, rue des Otages
Gratuit, réservation obligatoire : bit.ly/resaAMAH ou 03 22 22 58 90

Les garages de centre-ville : une architecture singulière
« En voiture Simone ! » À l'image des grands magasins émergeant dès la fin du 19ème siècle, les garages s'implantent en centre-ville. Lors de cette visite, nous vous proposons de retracer le parcours de ces immeubles d'exception.
Dimanches 18 avril et 23 mai à 15h (1h30)
Rdv : devant le Garage Gueudet, rue des Otages
Gratuit, réservation obligatoire : bit.ly/resaAMAH ou 03 22 22 58 90

Le B.A.-Ba de l'Art déco à vélo
Enfourchez votre vélo et partez à la découverte des plus belles façades Art déco de la ville en compagnie de votre guide-conférencier.
Dimanches 16 et 23 mai à 10h30
Rdv : devant le Conservatoire à Rayonnement Régional, rue Desprez
Gratuit, réservation obligatoire : bit.ly/resaAMAH ou 03 22 22 58 90

En live ! Les temples du commerce

Rejoignez-nous sur les réseaux pour une présentation croisée des Nouvelles Galeries d'Amiens et Saint-Quentin. Quand l'architecture Art déco devient un écrin pour le commerce !

Mardi 18 mai à 18h

Où : Facebook @Printemps de l'Art déco

1 - Garage Gueudet, Amiens © S. Coquille
2 - Cimetière de la Madeleine, Amiens © S. Crampon

ARRAS

Visite guidée « Arras, les rues Ernestale et Saint-Aubert : aux prémices d'une ville moderne »
Venez découvrir comment les destructions liées à la Première Guerre mondiale, conjuguées au projet d'aménagement urbain des années 1920, offrent aujourd'hui dans les rues Ernestale et Saint-Aubert l'un des plus importants patrimoines Art déco de la ville.
Dimanche 11 avril à 10h30 et 11h (45 minutes)
Rdv : Place du Théâtre, Arras.
Tarifs : TP 6€ - TR 3.50€. Gratuit - de 6 ans

Visite « La reconstruction de la ville de Bapaume »
Une visite pour découvrir le patrimoine reconstruit de la ville de Bapaume, de l'Hôtel de Ville à l'église Saint-Nicolas, en passant par les maisons de la rue commerçante.
Samedi 17 avril à 14h30 et 15h30 (45 minutes)
Rdv : Parvis de l'Hôtel de Ville de Bapaume, Place Faidherbe
Tarifs : TP 6€ - TR 3.50€. Gratuit moins de 6 ans

Le parc du château d'Hendecourt-les-Cagnicourt
Flânez dans les allées du parc dessiné par Édouard Redon, l'un des plus grands paysagistes du début du 20ème siècle, et découvrez la façade du château reconstruit au lendemain de la Première Guerre mondiale.
Samedi 29 mai à 10h30 et 11h30
Rdv : 16, rue du Mont à l'entrée du Parc du Château d'Hendecourt-Lès-Cagnicourt (62182)
Tarifs : TP 6€ - TR 3.50€. Gratuit moins de 6 ans.

L'église Saint-Pierre de Wailly
L'harmonie de cette belle église est le fruit d'un équilibre entre son architecture néo-classique teintée de modernité et son mobilier Art déco remarquablement conservé. Le souvenir des Zouaves et Tirailleurs sacrifiés le 25 septembre 1915 renforce l'émotion qui se dégage des lieux.
Samedi 24 avril à 10h30 et 11h30 (45 minutes)
Rdv : sur le parvis de l'église de Wailly (62217)
Tarifs : TP 6€ - TR 3.50€. Gratuit moins de 6 ans

Visite « L'art sacré sort de sa réserve – du chapelet à la chapelle, l'Art déco dans tous ses états »

Avez-vous déjà remarqué que les objets qui ornent nos églises suivent également les codes des différents mouvements artistiques ? Vêtements liturgiques, orfèvrerie, mobilier, cet art sacré de la première moitié du 20ème siècle vous est présenté à travers une visite commentée, dans un lieu lui-même témoin de la période de la Reconstruction.

Sur rendez-vous les samedis 22 et 29 mai à 14h et 15h30 (1h)

Renseignements et réservations : info@eglisesouvertes.fr / 03 21 21 40 08

Plus de renseignements : https://openchurches.eu/fr/edifices/chapelle-trinite-arras-ndf

Rdv : chapelle de la Sainte-Trinité, 101 bis rue d'Amiens à Arras (entrée par le 103)

Tarif : participation libre

Visites mises en place par l'association Églises Ouvertes Nord de France
En collaboration avec la Commission d'art sacré d'Arras et le CAOA du département

Coordonnées complètes : association Églises Ouvertes Nord de France – 103 rue d'Amiens, 62000 ARRAS – info@eglisesouvertes.fr – 03 21 21 40 08

Site internet : eglisesouvertes.eu
Réseaux sociaux : Facebook / Instagram / Youtube

1 - Château d'Hendecourt-les-Cagnicourt © M. et Mme Topart de Moriame
2 - Collège Saint-Jean de Bapaume © Office de Tourisme Arras Pays d'Artois

BÉTHUNE-BRUAY

Visite guidée « Béthune Art déco »
Après les terribles bombardements de 1918, Béthune devient un vaste chantier. Les architectes optent pour un savant mélange entre tradition et modernité, un choix audacieux qui fait aujourd'hui toute l'identité de la ville ! En visite guidée, abordez deux facettes différentes de la Reconstruction béthunoise : Les grands chantiers du centre-ville et/ou l'habitat Art déco dans le quartier de la gare.
Samedis 17 et 24 avril
- Les grands chantiers du centre-ville : le samedi de 14h30 à 15h30
- L'habitat Art déco dans le quartier de la gare : le samedi de 16h à 17h
Rdv : Office de tourisme, 3 rue Aristide Briand, Béthune
Tarif : nous consulter

Après-midi thématique « L'art verrier à Lillers et Isbergues »
Venez partager un après-midi de découverte sur la thématique du vitrail à Lillers et Isbergues.
- L'art verrier à Isbergues :
Votre guide vous ouvre la porte de la chapelle Saint-Éloi à Isbergues, bâtie en 1936. Une fois passé le portail Art déco dédié à Saint-Éloi, saint patron des ouvriers ayant travaillé pour la Société des Aciéries, découvrez à l'intérieur de remarquables vitraux ainsi qu'un tympan sculpté évoquant le passé industriel de la ville. La visite de la chapelle vous donne ensuite un droit d'entrée dans les ateliers verriers Mailloche and Co, situés à quelques rues de là. Julie Decriem, artiste verrière, vous fait découvrir son travail et ses réalisations.
- L'art verrier à Lillers :
Votre guide vous ouvre les portes de 2 sites emblématiques de l'Art déco à Lillers : l'hôtel de ville et la collégiale. Venez contempler le travail des artistes vitraillistes qui ont œuvré pour la reconstruction de la ville, en utilisant la lumière et les motifs géométriques qui caractérisent si bien l'Art déco.
Dimanche 25 avril
- À Isbergues : **14h à 14h30 – De 14h30 à 15h – De 15h30 à 16h – De 16h à 16h30 – De 17h à 17h30 – De 17h30 à 18h.** La visite de la chapelle dure 30 min ; puis rendez-vous à l'atelier Mailloche and Co pour une visite de 30 min en compagnie de l'artiste verrière.
- À Lillers : **de 14h à 15h – De 15h30 à 16h30 – De 17h à 18h**
Rdv :
- À Isbergues : chapelle Saint-Eloi, rue Léon Blum à Isbergues
- À Lillers : Office de tourisme, 4 place Roger Salengro à Lillers
Tarif : nous consulter

Visite guidée « Mobilier et objets Art déco : une histoire de famille »
Dans les greniers se cachent parfois de véritables trésors de famille, soigneusement conservés dans l'attente d'être dépoussiérés. Hélène et son mari exposent dans leurs chambres d'hôtes leurs trouvailles dont le style Art déco mise sur l'élégance. Poussez la porte de cette ferme flamande et découvrez l'histoire de ces objets, pour la plupart en bois, qui ont traversé les décennies.
Dimanche 2 mai de 10h30 à 11h30 – De 14h à 15h – De 15h30 à 16h30– De 17h à 18h
Rdv : la ferme Les Caperies, 106 rue des Charbonniers à Richebourg
Tarif : nous consulter

Portes ouvertes « Le mobilier Art déco de l'église Saint-Laurent de Richebourg »
L'association Mémoire et traditions en bas-pays vous fait découvrir l'une des premières églises reconstruite après la Première Guerre mondiale, l'église Saint-Laurent de Richebourg. Son mobilier et son autel de style Art déco sont à découvrir gratuitement lors de cette porte ouverte. Un livret pour une visite en toute autonomie est également disponible sur place.
Dimanche 2 mai de 14h à 18h
Rdv : Église Saint-Laurent, place du Général de Gaulle à Richebourg
Entrée libre

Visite guidée « À bicyclette : Bruay Art déco »
Enfourchez votre vélo ou votre trottinette électrique et suivez votre guide pour une découverte alliant balade, convivialité et patrimoine. Au détour des chemins, traversez la ville et faites halte pour lever les yeux sur les trésors Art déco de Bruay-La-Buissière.
Conseillé à partir de 10 ans - Vélo non fourni - Prévoir une tenue décontractée et une bouteille d'eau - Accueil café au départ du Stade-Parc offert par la Ville de Bruay-La-Buissière
Dimanche 9 mai de 10h à 12h
Rdv : Rendez-vous au Stade-Parc, rue Augustin Caron à Bruay-La-Buissière
Tarif : nous consulter

Visite guidée « Le stade-parc et la piscine Art déco de Bruay-La-Buissière »
Dans les années 1930, on voit apparaître un certain nombre d'équipements publics dédiés aux pratiques sportives et aux loisirs. C'est dans ce contexte qu'est imaginé à Bruay un ensemble dédié au bien-être des mineurs et de leurs familles : un stade-parc et une piscine de plein air bâtis dans un style Art déco tardif. Votre guide vous fait traverser les allées du parc avec ses arbres aux essences variées et vous propose un aperçu sur la piscine depuis la passerelle panoramique.
Dimanche 9 mai de 11h à 12h – De 14h à 15h – De 15h30 à 16h30
Rdv : Stade-Parc, rue Augustin Caron à Bruay-La-Buissière.
Tarif : nous consulter

Visite-lecture « L'Art déco en territoire minier »
Découvrez le travail de restauration et le soin apporté à la salle des fêtes d'Haillicourt qui a aujourd'hui retrouvé ses décors et son élégance des années 1930. Puis laissez-vous transportez par les textes et l'émotion transmise par la compagnie Les Artisans lors d'une lecture emplie d'émotions. Dans la pénombre, les mots et les anecdotes vous font revivre l'épopée minière du territoire. Partagez ensuite un moment de convivialité et d'échanges avec les comédiens. Par la compagnie de théâtre Les Artisans.
Vendredi 30 avril de 18h30 à 20h
Rdv : Salle des fêtes, rue de Bir Hakeim à Haillicourt
Tarif : nous consulter

Service à café © OTBB

Visite-atelier vitrail
C'est un moment rare qui vous attend, l'occasion de travailler le verre lors d'un atelier fusing en compagnie d'une artiste verrière du territoire. Découvrez comment le vitrail a fait partie intégrante de la reconstruction Art déco d'après-guerre puis partez en atelier pour créer votre suspension personnalisée.
Dimanche 25 avril de 9h30 à 12h
Rdv : Hôtel de ville de Lillers
Tarif : nous consulter

Jeu-goûter « La vie secrète des objets Art déco »
Découvrez avec vos enfants, nichés dans les combles d'une ferme flamande encore en activité, des objets Art déco qui témoignent d'une histoire familiale et de l'époque appelée « Années folles ». Service à café, vase, chaise, horloge, miroir... vous livreront tous leurs secrets. En compagnie de la propriétaire des lieux et d'un guide de l'office de tourisme, jouez et apprenez à reconnaître les motifs Art déco typiques de ce courant et profitez ensuite d'un goûter et d'une visite de la ferme pour y voir les animaux.
De 6 à 12 ans
Mercredi 5 mai de 14h à 16h30
Rdv : la ferme Les Caperies, 106 rue des Charbonniers à Richebourg
Tarif : nous consulter

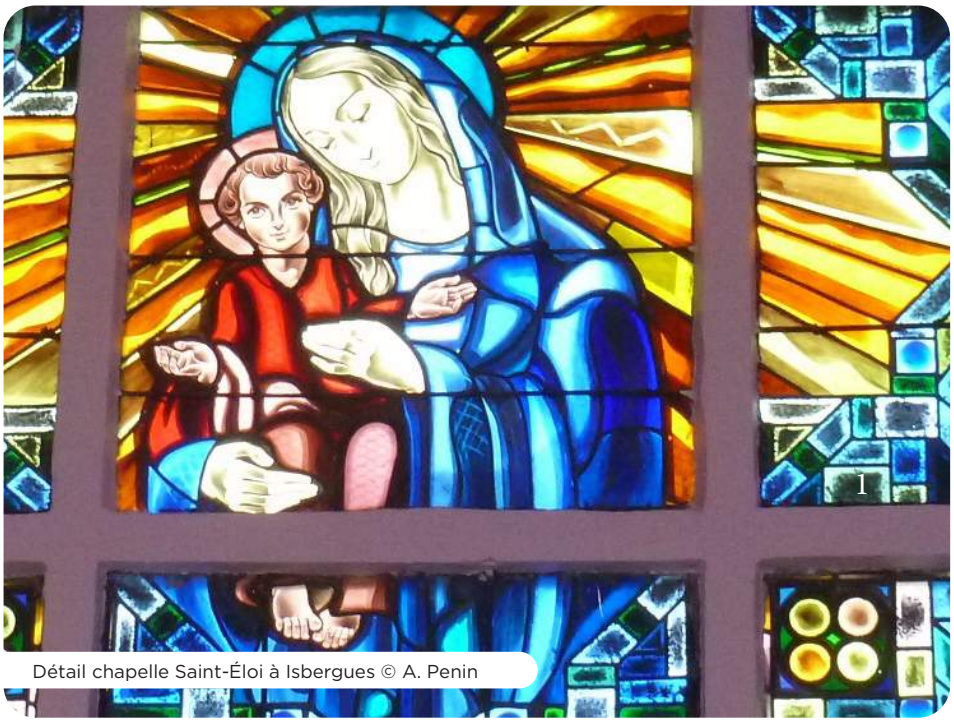
Détail chapelle Saint-Éloi à Isbergues © A. Penin

BOULOGNE-SUR-MER

1

2

Flânerie Art déco
Découvrez la riche histoire de l'Art déco à Boulogne-sur-Mer en compagnie d'un guide conférencier.
Samedi 17 avril à 15h (1h00)
Rdv : devant le monument aux morts, boulevard Eurvin, Boulogne-sur-Mer
Gratuit, inscriptions au 03 91 90 02 95

Le quartier Art déco de Beaurepaire
Partez à la découverte des façades Art déco du quartier Beaurepaire de Boulogne-sur-Mer.
Dimanche 18 avril à 15h (1h00)
Rdv : 12 rue Émile Lemaitre, Boulogne-sur-Mer
Gratuit, inscriptions au 03 91 90 02 95

Conférence « Jules Leleu, 50 ans d'art déco 1920-1970 » par Élodie Couécou, historienne de l'art.
Cette conférence vous entraînera dans la passionnante histoire de ce boulonnais, chantre du style Art déco.
Samedi 17 avril à 16h (1h00)
Rdv : Villa Huguet, 115 boulevard Eurvin, Boulogne-sur-Mer
Gratuit, jauge limitée. Réservations au 03 91 90 02 95

Livret enfant « Les explorateurs Art déco »
Muni de ton livret, pars à la découverte de la ville et de ses trésors Art déco. Béton, fer forgé, motifs géométriques n'auront plus de secrets pour toi !
À partir du 6 avril
Livrets disponibles en Mairie, à la crypte, au Musée, à l'Office de Tourisme et à la Villa Huguet
Gratuit

La Microfolie spéciale Art déco
Rendez-vous au Carré Sam pour découvrir le dispositif de la Microfolie et en apprendre plus sur le style Art déco !
Dimanche 18 avril de 14h30 à 17h
Rdv : Carré Sam, place d'Argentine, Boulogne-sur-Mer
Gratuit, jauge limitée. Réservations au 03 91 90 02 95

1 - Rue de Beaurepaire © Ville de Boulogne-sur-Mer
2 - Rue Louis Bègue © Ville de Boulogne-sur-Mer

CAMBRÉSIS

Visite guidée « Cambrai, entre Art déco et régionalisme »
Ville martyre, Cambrai doit organiser dès 1919 la reconstruction de son centre-ville dévasté. Découvrez son « plan d'aménagement, d'embellissement et d'extension » proposé par l'architecte Pierre Leprince-Ringuet. Il modernise la ville, tout en multipliant les références au passé régional.
Dimanche 18 avril à 14h30 et 16h30 (1h30)
Rdv : Hôtel de ville de Cambrai, place Aristide-Briand
Gratuit. Réservation indispensable au 03 27 78 36 15

L'ancienne Chambre de commerce et d'industrie
Construit après les ravages de la Grande Guerre, l'hôtel consulaire, vitrine de la vie économique cambrésienne, recèle des trésors d'architecture des années 1920. Mosaïques, vitraux, ferronneries et mobilier Art déco vous plongent au cœur des Années folles.
Dimanche 16 mai à 14h30, 15h30, 16h30 (1h)
Rdv : devant l'ancienne CCI, place de la République à Cambrai
Gratuit. Réservation indispensable au 03 27 78 36 15

Le Théâtre de Cambrai, un écrin Art déco
Construite dans les années 1920 et rénovée en 2003, la salle de spectacle offre, au sein d'un écrin architectural ancien, des décors Art déco et contemporains insoupçonnés.
Dimanche 30 mai à 14h30, 15h30, 16h30 (1h)
Rdv : place Jean-Moulin à Cambrai
Gratuit. Réservation indispensable au 03 27 78 36 15

Quand l'Art déco réenchante le patrimoine caudrésien
Sous ses luxueuses étoffes de Dentelles, Caudry vous dévoile un patrimoine Art déco surprenant. Des lieux de vie, des espaces de loisirs aussi tels que l'ancienne piscine découverte, offriront à vos yeux une déclinaison de formes et de belles histoires le temps de ce circuit pédestre.
Samedi 22 mai à 14h30 (1h30)
Rdv : Monument aux morts de Caudry, à l'angle de la rue Aristide-Briand et de la rue de Saint-Quentin
Tarif : TP 7€ - TR 5€, Gratuit pour les moins de 6 ans
Réservation obligatoire au 03 27 78 36 15 - contact@tourisme-cambresis.fr - billetterie en ligne

Dentelles et paillettes des Années folles
Après une démonstration de rebrodage (application de paillettes) sur des dentelles de style Art déco, notre médiatrice vous plongera dans les Années folles et l'univers de Gatsby le Magnifique par la présentation des dentelles de Caudry utilisées pour les costumes du film de Baz Lurhmann. Les échantillons originaux de ces étoffes ont été sortis des réserves pour l'occasion.
Jeudis 6, 20 et 27 mai à 15h30 (45 minutes)
Rdv : Musée des Dentelles et Broderies, Place des Mantilles à Caudry
Tarif : (droit d'entrée) 3€ - Gratuit moins de 16 ans. Réservation obligatoire : 03 27 76 29 77

Mon accessoire de mode des Années folles
Venez participer à un atelier convivial ! Nous réaliserons ensemble un bandeau rehaussé de dentelle Leavers.
Atelier couture pour adultes.
Lundi 17 mai à 18h (2h)
Rdv : Musée des Dentelles et Broderies, Place des Mantilles à Caudry
Tarif : (droit d'entrée) 3€. Réservation obligatoire : 03 27 76 29 77

Motif de dentelle, mon bijou Art déco
En t'inspirant des motifs Art déco de la dentelle Leavers, viens créer ton propre bijou en dentelle.
Pour adolescents à partir de 12 ans.
Mercredi 19 mai à 14h30 (2h)
Rdv : Musée des Dentelles et Broderies, Place des Mantilles à Caudry
Tarif : (droit d'entrée) 3€. Réservation obligatoire : 03 27 76 29 77

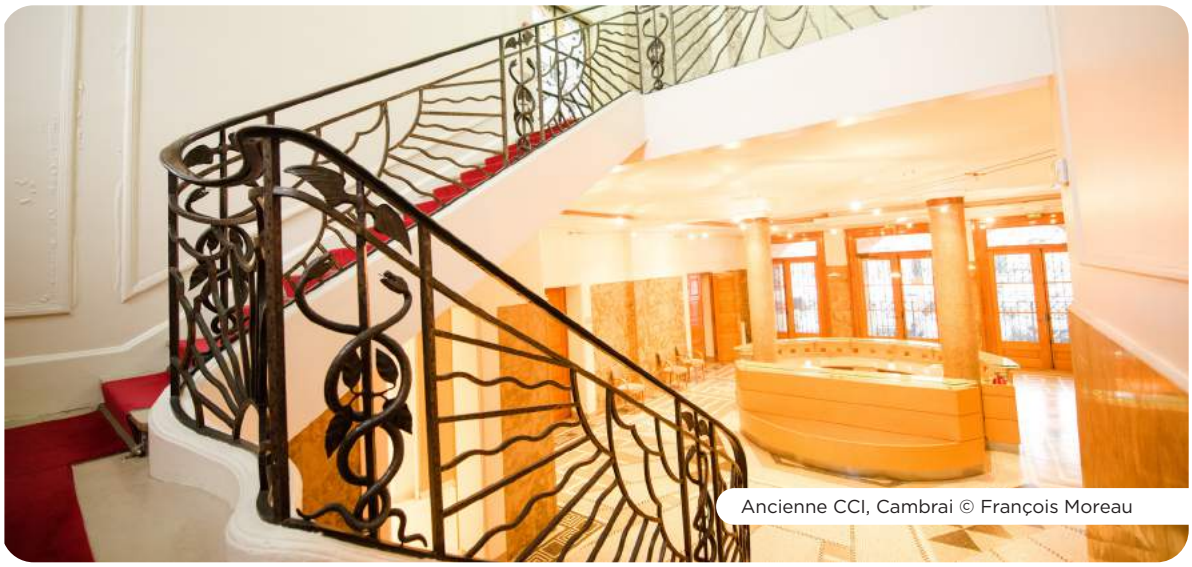
Ancienne CCI, Cambrai © François Moreau

Headband inspiré des Années folles
Viens réaliser un headband digne des Années folles, customisé avec des dentelles, des perles, des plumes et des paillettes.
Pour les enfants de 6 à 12 ans.
Mercredi 12 mai à 14h (2h)
Rdv : Musée des Dentelles et Broderies, Place des Mantilles à Caudry
Tarif : (droit d'entrée) 3€. Réservation obligatoire : 03 27 76 29 77

Kitludik Mosaïka
Viens récupérer ton kitludik au Labo, puis réalise chez toi une activité sur les mosaïques Art déco. Ton kitludik te permet de comprendre la technique de la mosaïque et de t'essayer à cet art florissant dans les Années folles.
À partir de 8 ans, avec l'aide d'un adulte
Du samedi 24 avril au dimanche 9 mai
Rdv : Le Labo, 2 rue Louis Renard à Cambrai
Gratuit. Nombre limité.

Plouf splash dans le grand bain

Et si vous piquiez une tête à distance dans l'ancienne piscine découverte de Caudry ? Une guide conférencière vous narrera l'histoire de ce lieu de vie et de loisirs qui lui rappelle bien des souvenirs d'enfance.

Podcast, Avril-Mai, 5 min
Où : facebook.com/cambraitourisme, www.tourisme-cambresis.fr

Ancienne piscine Art déco de Caudry © Office de Tourisme du Cambrésis

DOUAISIS

Coup de projecteur : à l'Homme de Fer
Boutique emblématique de Douai, venez découvrir cet immeuble de la Reconstruction, mêlant Art déco et régionalisme...
Vendredis 2 avril et 14 mai à 17h (1h)
Rdv : Douaisis Tourisme, 70 Place d'Armes, Douai
Tarifs : TP : 5 € - TR: 3,5 €

Coup de projecteur : Quartier de la Clochette
Laissez-vous subjuguer par la beauté de la Clochette, cité minière inscrite au patrimoine mondial de l'UNESCO, haut-lieu de la communauté polonaise. Créée entre 1925 et 1927 pour accueillir les travailleurs immigrés de la Fosse Gayant, elle dispose aujourd'hui de ravissants jardins, de façades aux briques décorées, de porches en demi-lune et toitures pittoresques...
Dimanche 11 avril à 15h30 (1h)
Rdv : Parvis de l'église - place Jean-Paul II à Waziers.
Tarifs : TP : 5 € - TR: 3,5 €

Échappées vélo Art déco
Faites un bond dans les années 1920/1930 pour découvrir les richesses du patrimoine Art déco de Sin-Le-Noble et de Waziers. L'Art déco se décline sous toutes ses formes dans ces villes largement redessinées après la Première Guerre mondiale. Box gourmande locale incluse.
Dimanches 18 avril et 23 mai à 10h (2h30)
Samedi 1er mai à 10h (2h30)
Rdv : Douaisis Tourisme, 70 Place d'Armes, Douai
Tarifs : TP : 17 € - TR: 13 €

Coup de projecteur : le Furet du Nord
L'ancien immeuble « Treca » a fait peau neuve et accueille désormais le Furet du Nord. Découvrez ce lieu inspiré des magasins parisiens des années 20, avec son magnifique escalier en fer forgé entre autres...
Vendredis 30 avril et 21 mai à 17h (1h)
Rdv : Douaisis Tourisme, 70 Place d'Armes, Douai
Tarifs : TP : 5 € - TR: 3,5 €

Ouvrez l'œil sur les détails Art déco !
Parfois, il est inutile de voyager dans le temps pour se replonger dans les années folles et le style Art déco du début du 20ème siècle. À Douai, il suffit juste... de déambuler dans les rues, d'observer et de lever les yeux ! Apprenez à reconnaître au premier coup d'œil l'architecture et les motifs Art déco !
Dimanches 4 avril et 2 mai à 15h30 (2h)
Rdv : Douaisis Tourisme, 70 Place d'Armes, Douai
Tarifs : TP : 7 € - TR: 5 €

Le quartier Abbaye des Prés et ses villas
François, Martine ou encore Charles ? Des prénoms qui ont donné une personnalité à des villas remarquables de ce quartier résidentiel de l'entre-deux guerres de cette rue douaisienne pas comme les autres.
Samedi 24 avril à 15h30 (1h)
Rdv : Photothèque A. Boutique, 191 rue Saint-Albin, Douai
Tarifs : TP : 7 € - TR: 5 €

Place Carnot : la richesse de l'Art déco
Entre deux guerres, la ville s'embellit de beaux immeubles Art déco. Les décors géométriques et stylisés ainsi que les bow-windows de cet immeuble, imposant vaisseau donnant sur la place Carnot, témoignent de cette période.
Samedi 15 mai à 15h30 (1h30)
Rdv : Douaisis Tourisme, 70 Place d'Armes, Douai
Tarifs : TP : 7 € - TR: 5 €

Années 30 : Renaissance d'Auby, l'Art déco dans une ville industrielle
Depuis le kiosque Art déco inauguré en 1923, nous retraçons le quotidien des femmes et des hommes qui ont travaillé dans de grandes sociétés à Auby, ville industrielle et minière. Après la guerre 14-18, ils reconstruisent les bâtiments détruits et édifient une nouvelle école Art déco en 1936. C'est la renaissance d'Auby...
Dimanche 16 mai à 15h30 (2h)
Rdv : Place de la République, Auby
Tarifs : TP : 7 € - TR: 5 €

Arleux Art déco
Arleux a accueilli des activités industrielles comme une verrerie, une briqueterie, une brasserie, stoppées lors des destructions liées à la Première Guerre. La Reconstruction débute dès 1920, et se caractérise par un style régionaliste ponctué d'éléments Art déco. À partir d'archives et de plans exposés dans l'ancien moulin, vous parcourez les rues à la découverte de grands noms d'architectes comme Henri Sirot ou Peckre.
Dimanche 23 mai à 15h30 (2h)
Rdv : devant la Mairie – place Charles de Gaulle à Arleux
Tarifs : TP : 7 € - TR: 5 €

Atelier à emporter - Fabrication de bijoux Art déco
Avec l'aide de passionnées, réalisez vos propres bijoux 100 % uniques aux motifs Art déco typiques du Douaisis. Achetez votre kit à l'Office de tourisme, on vous donne rendez-vous lors d'une vidéo live pour les réaliser ensemble.
En vente auprès de Douaisis Tourisme.
Tarif : nous consulter

Atelier à emporter - Fabrication de dessous de verre Art déco
Réalisez vos dessous de verre en mosaïque grâce aux exemples de décors de l'église Notre-Dame-des-Mineurs, une église construite à la Clochette par la Compagnie des Mines d'Aniche. Achetez votre kit à l'Office de tourisme, on vous donne rendez-vous lors d'une vidéo live pour les réaliser ensemble.
En vente auprès de Douaisis Tourisme.
Tarif : nous consulter

Concert Swing symphonique
L'Orchestre de Douai rend hommage à Michel Warlop, cette étoile filante du jazz. Âgé de 17 ans en 1928, il est lauréat de tous les premiers prix de conservatoire de violon et de direction d'orchestre. Aux dires des spécialistes, il est l'un des grands violonistes du 20ème siècle. Les rencontres de son violon et de la guitare de Django Reinhardt seront des grands moments du jazz français. Alors, tenez-vous prêts, ça va swinguer !
Dimanche 23 mai à 16h
Rdv : 87 rue de la Fonderie, Douai
Tarifs : TP : 24 € - TR: 9 €

1- Abbaye des Prés, Douai © AD Langlet
2 - Notre-Dame-des-Mineurs, Waziers © Douaisis Tourisme

LAMBERSART

Promenade Art déco : quartiers Canteleu et Champ de Courses
Le style Art déco nous mènera des avenues de Soubise et du Colysée aux avenues de l'Amiral Courbet et Groulois, ainsi qu'en bas de l'avenue de l'Hippodrome. Villas, maisons de ville et immeubles au programme.
Dimanche 28 mars, 10h-12h et 15h-17h
Rdv : donné à la réservation
Tarif : 3€

Promenade Art déco : quartiers Bourg-Mairie
Le style Art déco nous mènera du haut de l'avenue de l'Hippodrome et sa villa Sdez inscrite aux Monuments Historiques, à l'avenue de Verdun et l'expo « Art déco à Lambersart », la rue Volta puis l'avenue Clemenceau.
Dimanche 11 avril, 10h-12h et 15h-17h
Rdv : donné à la réservation
Tarif : 3€

Promenade Art déco : quartier du Canon d'or
Le style Art déco nous mènera de la cité mutualiste et sa clinique aux avenues de la République, Leclerc, Marceau, Doumer jusqu'à la maison Lecomte inscrite aux Monuments Historiques, avenue Bailly-Ducroquet.
Dimanche 18 avril, 10h-12h et 15h-17h
Rdv : donné à la réservation
Tarif : 3€

Promenade Art déco à vélo
Le style Art déco régional des années 1920-1950 à Lambersart vous emmènera de villas en maisons de ville et immeubles aux briquettes de parement et béton, agrémentés de vitraux et ferronneries magnifiques.
Dimanche 30 mai, 10h-12h et 15h-17h
Rdv : donné à la réservation
Tarif : 3€

Atelier Artisanat et Métiers d'Art
Le collectif « Lambersart Artisanat & Métiers d'Art » présente le savoir-faire et l'univers de trois de ses artisans. L'atelier du potier-céramiste Didier Descamps qui travaille la porcelaine et le grès au four à gaz ouvre ses portes. Il accueille « Mathéaxe » (bijoux en macramé et pierres grâce à une technique de tissage du 13ème siècle) et « Louilde by Rose » (articles pourenfants faits-main et personnalisables).
Du vendredi 9 au dimanche 11 avril, de 11h à 19h
Rdv : 41 rue Vaillant (atelier de potier)
Entrée libre

Exposition photographique « Art déco à Lambersart »
L'Art déco suit deux courants, bien représentés à Lambersart. Il hérite d'abord d'une tradition du beau, reconnaissable à ses formes géométriques. Puis il rompt par ses volumes modernes, grâce au béton économique et fonctionnel. 20 photographies montrent un panel de notre patrimoine Art déco.
Du 26 mars au 26 septembre 2021
Rdv : avenue de Verdun, côté parc des Charmettes

Vous pourrez prolonger cette exposition sur www.lambersart.fr et par QR-codes à flasher sur les panneaux de l'exposition.

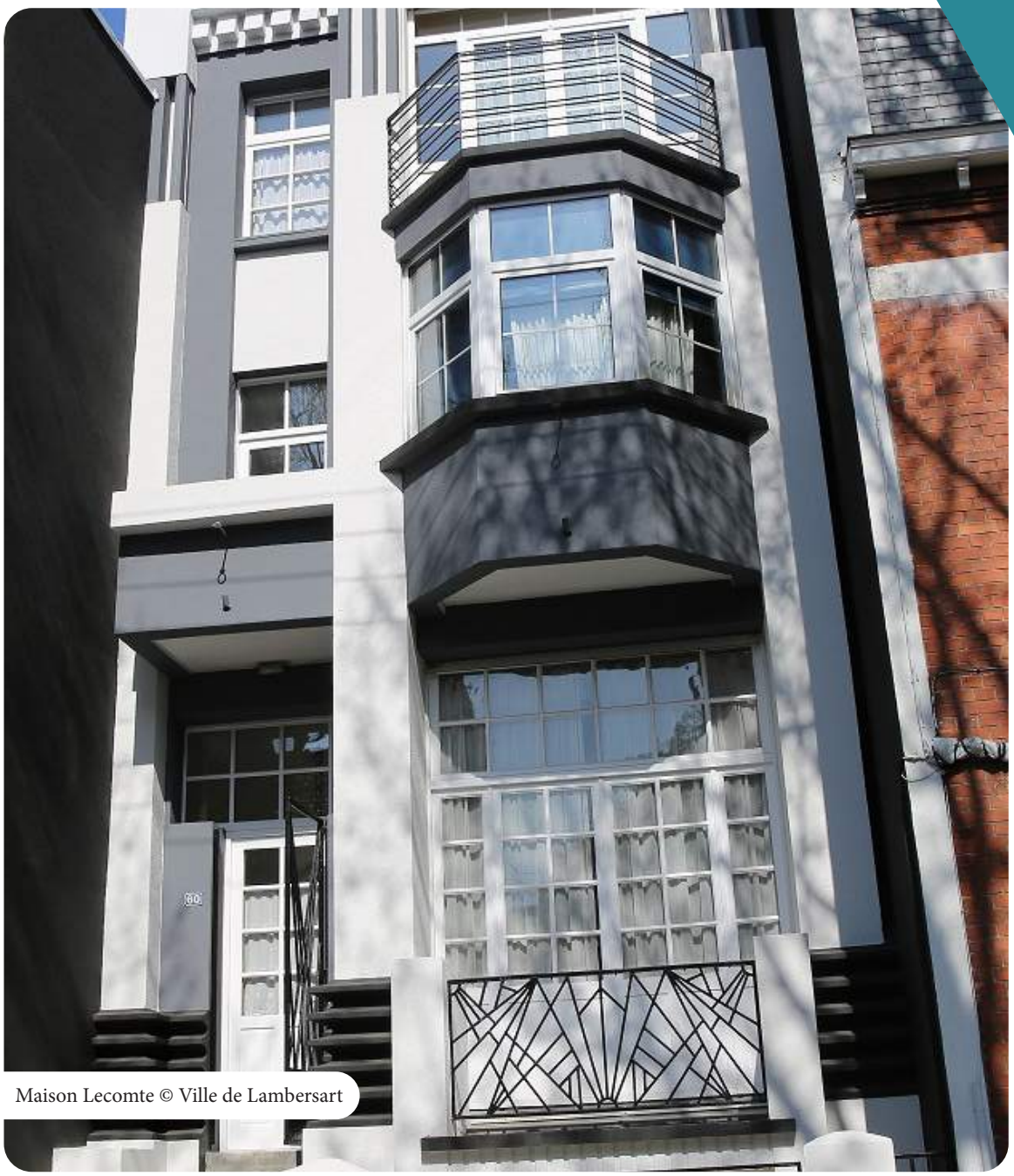

Maison Lecomte © Ville de Lambersart

LENS-LIÉVIN

Visite Essentielle « L'Art déco à Lens »
45 minutes pour découvrir l'essentiel de l'Art déco à Lens. Les guides de l'Office de Tourisme vous dévoilent les secrets des façades du centre-ville avant de terminer par la seule gare Art déco du Nord et du Pas-de-Calais.
Du mercredi au dimanche, de 15h30 à 16h15
Rdv : Lens-Liévin Tourisme, 16 Place Jean Jaurès à Lens
Tarifs : 4€, 3€, gratuit

Les Grands Bureaux, joyau Art déco
Une journée de visites dédiées à un bâtiment unique abritant du mobilier d'artistes majeurs de l'Art déco tels que Daum ou Majorelle. Du jardin à la française aux anciennes salles de bals, découvrez l'étage Prestige composé de salles aux luminaires impressionnants. Une véritable plongée dans les années 30, quand le patrimoine minier s'appuyait sur l'Art déco pour afficher sa puissance.
Samedi 10 avril à 10h, 14h et 16h (1h30)
Rdv : Entrée du jardin public de Lens, Avenue Élie Reumaux à Lens
Tarifs : 8€, 6€, gratuit pour les moins de 6 ans

L'Art déco en campagne
Le bus de l'Art déco vous emmène sur les collines de l'Artois à la découverte des églises de la Reconstruction. Une manière originale d'appréhender le travail des grands noms de l'Art déco : Francis Chigot, Louis Leglise,Henri-Marcel Magne ou encore Paul Decaux.
Samedi 15 mai de 14h30 à 17h (2h30 environ)
Rdv : Lens-Liévin Tourisme, 16 Place Jean Jaurès à Lens
Tarifs : 12€, 9€, gratuit pour les moins de 6 ans

Parcours Art déco
Le livret Parcours, architectures du centre-ville vous propose une visite libre du centre-ville de Lens pour partir à la découverte du centre-ville et son architecture Art déco.
Livret disponible à l'Office de Tourisme de Lens-Liévin, au point Info Tourisme du Louvre-Lens et sur https://vpah-hauts-de-france.fr/
Gratuit, parcours libre

Atelier « Fais tes bijoux Art déco »
Caroline Leroy vous propose de réaliser votre propre joyau Art déco. Vous choisissez votre bijou, les couleurs, les matériaux et une fois assemblé celui-ci viendra compléter vos plus belles parures.
L'atelier se déroule à l'Office de Tourisme si la situation le permet, sinon en visioconférence après avoir récupéré votre kit d'assemblage en click and collect.
À partir de 8 ans
Samedis 17 avril et 29 mai à 14h30 (1h30)
Rdv : Lens-Liévin Tourisme, 16 Place Jean Jaurès à Lens
Tarif : 20€

Livret-jeu « Les petits explorateurs »
Partez à la découverte du centre-ville de Lens en s'amusant avec un carnet de jeux spécialement conçu pour les enfants, une manière ludique de s'initier à l'architecture.
À partir de 6 ans
Durée 1h environ
Livret disponible à l'Office de Tourisme de Lens-Liévin, au point Info Tourisme du Louvre-Lens et sur https://vpah-hauts-de-france.fr/
Gratuit, parcours libre

En live ! l'art déco entre en gare

Rejoignez-nous sur les réseaux pour découvrir les gares Art déco de Saint-Quentin et Lens, notamment à travers l'oeuvre d'Auguste Labouret. Une véritable immersion au cœur de gares historiques et symboliques des années 20.
Mardi 20 avril à 18h
Où : Facebook @Printemps de l'Art déco

Projection du film *Stan et Ollie* et mini-conférence Art déco
Dans le cadre d'une rétrospective Laurel et Hardy du 12 au 18 mai, et du Printemps de l'Art déco, le cinéma le Familia, la médiatrice cinéma de la Communauté d'agglomération de Lens-Liévin et le Pays d'art et d'histoire de Lens-Liévin vous proposent la projection du film Stan et Ollie. Avant de découvrir le film, des clés de lecture de l'Art déco vous seront données pour mieux décrypter l'architecture présente dans le film.
Lundi 17 mai à 20h (2h30)
Rdv : cinéma le Familia, rue Edouard Depret à Avion
Tarifs : résident 2,5€, non-résident 3,55€ (renseignements et réservation : cinéma le Familia 03.21.67.01.66)

Projection du film *Ghostbuster* (1984) et mini-conférence Art déco
La Ville de Sains-en-Gohelle, la médiatrice cinéma de la Communauté d'agglomération de Lens-Liévin et le Pays d'art et d'histoire de Lens-Liévin vous proposent la projection du film Ghostbuster (1984). Avant de découvrir le film, des clés de lecture de l'Art déco vous seront données pour mieux décrypter l'architecture présente dans le film et sur le site de la projection.
Samedi 24 avril à 16h (2h30)
Rdv : ancienne église Sainte-Marguerite, Place de la Marne à Sains-en-Gohelle
Gratuit (renseignements et réservation : Mairie de Sains-en-Gohelle 03.21.44.94.00)

Gare de Lens © SR Lens-Liévin Tourisme

PAYS PICARD

Visite guidée « Chauny Art déco »
Découvrez ou redécouvrez le charme des constructions Art déco de la ville, le temps d'une balade guidée.
Samedi 3 avril, de 14h à 17h
Rdv : Place du marché couvert, Chauny
Gratuit

L'église Saint-Martin de Chauny
Venez admirer les richesses de cet édifice, symboliquement l'une des premières reconstructions à Chauny après la Grande Guerre.
Samedi 1er mai à 14h
Rdv : Église Saint-Martin, 3 rue des Moinets, Chauny
Gratuit

L'Art déco, le sacré à la campagne : l'église Saint-Hilaire de Montbavin
Faites partie des chanceux pour l'ouverture exceptionnelle de cet édifice ! Une visite architecturale en compagnie de votre guide vous permettra également d'observer un magnifique panorama sur les Monts du Laonnois.
Samedi 8 mai de 10h à 12h
Rdv : Église Saint-Hilaire, 1 rue des Jardinets, Montbavin
Gratuit

L'Église Saint-Martin de Bichancourt
Partez à la découverte de l'une des plus belles églises Art déco du territoire ! Réalisation de l'architecte Charles Luciani et du maître décorateur Louis Mazetier, vous découvrirez les magnifiques fresques ornant les murs intérieurs de l'édifice, qui forment un décor des plus importants en surface réalisés en France.
Samedi 15 mai à 14h
Rdv : Église Saint-Martin, 6 rue de l'Église à Bichancourt.
Gratuit

La Mairie de Fargniers et la Place Carnégie
Tout ce que vous devriez savoir sur ce style emblématique Art déco, suivi d'une visite guidée de la Mairie et de la Place Carnégie, classée à l'inventaire des Monuments Historiques.
Dimanche 23 mai à 15h
Rdv : *Place Carnégie de Fargniers, Tergnier*
Gratuit

Conférence « Les vitraux du Souvenir »
Après la Grande Guerre, la reconnaissance envers les soldats morts pour la France s'est exprimée par l'érection de monuments de pierre mais aussi par la pose, dans certaines églises, de verrières commémoratives. Cette conférence vous permettra de découvrir ces verrières où se mêlent de surprenants symboles religieux et patriotiques.
Samedi 10 avril à 17h30
Rdv : Salle des Mariages de l'Hôtel de ville, Place Paul Doumer à Tergnier
Gratuit

Conférence « Églises et clochers, Art déco de la Reconstruction »
Venez à la rencontre d'Éric Boutigny ! Cet autodidacte et passionné d'architecture Art déco vous plongera dans les trésors des églises de la Reconstruction du territoire.
Vendredi 23 avril à 18h30 à l'église de la Très-Sainte-Vierge de Fargniers à Tergnier
Vendredi 7 mai à 18h30 à la Salle polyvalente de Brancourt-en-Laonnois, accès voie communale de la croix blanche.
Gratuit

Atelier Mosaïque
Durant cette journée en immersion dans la peau d'un mosaïste, laissez libre cours à votre imagination sur les conseils de Nathalie Labarre et repartez avec votre chef d'œuvre.
Dimanche 30 mai de 9h à 17h
Rdv : Halle du marché couvert, Chauny
Gratuit

Visite jeune public « L'Art Déco pour les enfants »
Partez en famille sur les traces de l'Art Déco ! Cette découverte ludique vous fera lever la tête pour découvrir ce style si particulier.
À partir de 5 ans
Mercredi 28 avril à 14h30
Mercredi 5 mai à 14h30
Rdv : Place Carnégie de Fargniers à Tergnier.
Gratuit

1

2

1 - Église Notre-Dame de Chauny © É. Boutigny
2 - Halle aux poissons de Chauny © Anne Richard

SAINT-QUENTIN

Lancement de l'évènement Printemps de l'Art déco avec la présentaion de l'exposition « Objectifs Art déco », le vendredi 2 avril, relayé sur les réseaux sociaux. Pour la découvrir, rendez-vous sur les grilles de l'Hôtel de Ville et du Palais de Fervaques!

Promenade Art déco : du Cinéma « le Casino » au Passage Supérieur
Parcourez le Faubourg d'Isle en compagnie d'un guide, découvrez l'histoire du cinéma à Saint-Quentin devant la façade tout juste restaurée du Casino, et explorez le quartier de la Gare.
Samedis 3 et 17 avril, 15 et 29 mai à 14h30
Dimanches 11 et 25 avril, 2, 9 et 23 mai à 14h30
Mercredis 28 avril et 5 mai à 14h30
Rdv : Place Carnot, parvis Saint-Éloi
Gratuit. Réservation obligatoire auprès de l'Office de Tourisme

Promenade Art déco : de la rue Victor Basch à la Maison du Peuple
Parcourez le centre-ville et admirez la richesse Art déco des rues saint-quentinoises, autour de la rue Émile-Zola, et des étonnantes façades de la rue Faidherbe.
Samedis 3 et 24 avril, et 22 mai à 14h30
Dimanches 18 avril, 16 et 30 mai à 14h30
Mercredi 5 mai à 14h30
Vendredi 14 mai à 14h30
Rdv : Office de Tourisme, 3 rue Émile Zola
Gratuit. Réservation obligatoire auprès de l'Office de Tourisme

Promenade Art déco : de l'Hôtel de ville à la rue de la Sous-Préfecture
Explorez le quartier entre l'Hôtel de Ville et les Champs-Élysées, et levez les yeux vers les détails Art déco de ces façades exceptionnelles, parmi les plus belles du centre-ville !
Samedis 10 et 24 avril, 15 et 29 mai à 14h30
Dimanches 11 et 18 avril, 9 et 23 mai à 14h30
Mercredi 28 avril à 14h30
Rdv : devant l'Hôtel de Ville
Gratuit. Réservation obligatoire auprès de l'Office de Tourisme

Promenade Art déco : de la criée municipale à la rue Victor Basch
En compagnie d'un guide, arpentez les rues du centre-ville, découvrez l'histoire de la Criée municipale et révisez les éléments caractéristiques de l'Art déco !
Samedis 10 et 17 avril, et 22 mai à 14h30
Dimanches 25 avril, 2, 16 et 30 mai à 14h30
Vendredi 14 mai à 14h30
Rdv : 3 rue du Petit Origny (Criée Municipale)
Gratuit. Réservation obligatoire auprès de l'Office de Tourisme

Atelier enfant : l'apprenti mosaïste
Réservez votre kit mosaïque pour réaliser une œuvre à la maison, avec l'aide d'un adulte, et envoyez-nous les photos de vos créations !
Kit à récupérer à l'Office de Tourisme, 3 rue Émile Zola.
De 7 à 12 ans
Du lundi 26 avril au dimanche 9 mai
Gratuit. Réservation obligatoire auprès de l'Office de Tourisme

Visite insolite « Art déco, art funéraire »
En compagnie d'un guide, explorez l'histoire locale et l'influence Art déco du patrimoine funéraire au Cimetière Nord. Visite proposée dans le cadre du Printemps des cimetières, une initiative de Patrimoine Aurhalpin.
Samedi 22 mai à 14h30 et à 16h
Rdv : devant le Cimetière Nord, 110 bis rue Pompidou
Gratuit. Réservation obligatoire auprès de l'Office de Tourisme

En live ! L'Art déco entre en gare

Rejoignez-nous sur les réseaux pour découvrir les gares Art déco de Saint-Quentin et Lens et notamment à travers l'oeuvre d'Auguste Labouret. Une véritable immersion au cœur de gares historiques et symboliques des années 20.

Mardi 20 avril à 18h

Où : Facebook @Printemps de l'Art déco

En live ! Les temples du commerce

Rejoignez-nous sur les réseaux pour une présentation croisée des Nouvelles Galeries d'Amiens et Saint-Quentin. Quand l'architecture Art déco devient un écrin pour le commerce !

Mardi 18 mai à 18h

Où : Facebook @Printemps de l'Art déco

1

2

1 - La Criée municipale © F. Pillet
2 - Rue de Baudreuil © F. Pillet

SAMBRE-AVESNOIS

Open Sthrau
Parcourez ce bijou de l'Art déco Maubeugeois : histoire, architecture, restauration, tous les secrets seront partagés !
Jeudis 8, 15, 22 avril et 6 mai à 15h, durée 1h
Rdv : Salle Sthrau, rue Georges Paillot, Maubeuge
Tarifs : 5€ / Gratuit pour les -12 ans. Sur réservation

Hautmont et ses façades Art déco
Partez à la découverte de ses maisons d'époque. Lors de cette visite vous serez amenés à croquer, crayonner, dessiner les détails des façades.
Samedi 17 avril à 15h, durée 1h
Rdv : restaurant "La paix", place de la libération, Hautmont
Tarifs : 5€/ Gratuit pour les - 12 ans. Sur réservation

Atelier à emporter : photophore Art déco
Envie de créer ton photophore Art déco ? Viens retirer ton sac à l'Office de tourisme, tout est prêt pour profiter d'un atelier créatif. Une fois ta création réalisée, envoie-nous tes plus belles photos !
En avril et en mai
Rdv : Office de Tourisme Sambre-Avesnois, Porte de Mons,
Place Vauban, Maubeuge
Tarif : 3€. Sur réservation. À partir de 5 ans

Atelier à emporter : fabrique ton vitrail !
En s'inspirant des motifs Art déco, nos petits décorateurs en herbe s'essayeront à la technique du vitrail ! Viens retirer ton sac à l'office de tourisme et envoie-nous les plus belles photos de tes créations.
En avril et en mai
Rdv : Office de Tourisme Sambre-Avesnois, Porte de Mons,
Place Vauban, Maubeuge
Tarif : 3€. Sur réservation. À partir de 5 ans

Escape Game Art déco
Préparez-vous à entrer dans une salle de classe des années 30, mais pas n'importe laquelle ! Les élèves travaillent sur les plans d'un bâtiment hors du commun qui doit voir le jour, mais... à l'heure de les rendre public, les codes du coffre-fort ont disparu ! Simple coïncidence ?
À vous de le découvrir !
Vous avez 1 heure pour plonger dans l'univers de l'architecture Art déco, retrouver les codes et... découvrir s'il y a un coupable... !
Samedis 22 et 29 mai toute la journée
Rdv : Conservatoire, route de Mons, Maubeuge
Tarif : 5€ par participant, équipe de 5 maximum. Sur réservation

1 - Salle Sthrau © OTSA
2 - Mosaïque du Conservatoire, Maubeuge © OTSA

SANTERRE HAUTE SOMME

La place Daudré de Péronne
Venez découvrir la reconstruction de la place Daudré de Péronne, où dialogue un panel varié de styles architecturaux, historiciste, régionaliste ou encore moderne, à l'instar du garage Renault.
Samedis 10 avril et 15 mai à 14h30
Rdv : Place du commandant Louis Daudré de Péronne
Gratuit sur réservation. Limité à 9 personnes

L'église de Fresnes-Mazancourt
L'église de Fresnes-Mazancourt, de l'architecte Louis Duthoit, est une merveille de l'entre-deux guerres. Découvrez entre autres les mosaïques du chemin de croix, restaurées en 2020.
Samedis 17 avril et 22 mai à 14h30
Rdv : Église de Fresnes-Mazancourt
Gratuit sur réservation. Limité à 9 personnes

L'église de Brie
Construite sur le modèle de l'église du Raincy des frères Perret, l'église de Brie ne passe pas inaperçue dans le paysage de la vallée de la Somme (Visite extérieure seulement).
Rdv : Église de Brie
Samedis 24 avril et 29 mai à 14h30
Gratuit sur réservation. Limité à 9 personnes

Chemin de Croix de l'église de Fresnes-Mazancourt © Clémence Decrouy

ROUBAIX

Visite guidée de la Villa Cavrois à Croix
60 m de long, 1 800 m2 habitables, 840 m² de terrasses... La Villa Cavrois, construite au début des années 1930 par l'architecte Mallet Stevens pour la famille Cavrois, est un véritable château contemporain qui concentre toutes les techniques avancées de l'époque et constitue un choc esthétique dont les effets sont encore perceptibles.
Samedis 3 avril à 14h15 et à 15h15 (1h00)
Dimanches 11 avril et 9 mai à 15h30 et à 16h30 (1h00)
Rdv : 60 Avenue John Fitzgerald Kennedy, Croix
Tarifs : tarif plein 12€ / tarif réduit 6€. Réservation obligatoire auprès de l'Office du tourisme

Visite guidée de l'exposition *Joseph Bernard, de pierre et de volupté* au musée La Piscine
Dans le cadre du Printemps de l'Art déco, le musée La Piscine propose la découverte d'un artiste méconnu du grand public mais qui fut pourtant omniprésent sur la scène artistique de période Art déco.
Samedi 29 mai à 14h30 (1h00)
Rdv : 23 Rue de l'Espérance, Roubaix
Gratuit. Réservation obligatoire auprès de l'Office du tourisme

Visite guidée du musée La Piscine
Celle que l'on appelait la « plus belle piscine de France » est devenue un musée unique et exceptionnel, grâce à l'architecte Jean-Paul Philippon : les sculptures ont pris place au milieu du bassin, et les cabines de douche sont devenues vitrines d'exposition.
Vendredi 23 avril à 18h30 (1h00)
Rdv : 23 rue de l'Espérance, Roubaix
Gratuit. Réservation obligatoire auprès de l'Office du tourisme

Visite running – La tête dans les baskets
Chaussez vos baskets, n'oubliez pas d'emporter vos oreilles et c'est parti pour ce parcours 2 en 1 « sport et culture » de 5 km environ, dans les pas de notre guide-conférencière, mais aussi grande fan de running ! Du vélodrome historique au vélodrome couvert en passant par le Nouveau Roubaix, vous découvrirez les mille et un secrets de ce quartier et de son histoire sportive légendaire...tout cela entre deux étirements !
Dimanche 16 mai à 9h30 (2h30)
Rdv : devant le Vélo club de Roubaix, 39 Rue Alexandre Fleming, Roubaix
Tarif : 10€. Réservation obligatoire auprès de l'Office du tourisme

Variations art déco, parcours pédestre en centre-ville
Dans les années 1920 et 1930, de nombreux bâtiments privés et publics sont construits dans le goût de l'époque. Au cœur du centre-ville, arpentez les rues et découvrez les nombreux détails qui permettent d'identifier la présence de l'Art déco dans la ville.
Jeudi 20 mai à 18h30 (1h30)
Rdv : Arrêt du tramway Alfred Mongy
Tarif : 5€. Réservation obligatoire auprès de l'Office du tourisme

1

Visite des coulisses des Archives nationales du monde du travail
Découverte de l'histoire de l'ancienne filature Motte-Bossut, sa réhabilitation et transformation en bâtiment d'archives. Vous déambulerez avec votre guide à la découverte des métiers des archives, dans des espaces de travail en temps normal interdits au public... Au terme de la visite, vous découvrez une sélection de documents en lien avec l'Art déco !
Samedis 17 avril et 15 mai - premier départ à 14h00 (1h00)
Vendredis 30 avril et 28 mai à 12h15 (1h00)
Rdv : Archives nationales du monde du travail (78 Bd du Général Leclerc)
Gratuit. Réservation obligatoire auprès de l'Office du tourisme, jauge limitée

Visite guidée : Jacques Gréber à Roubaix : Un architecte et des capitaines d'industrie
Plus connu pour son œuvre majeure d'urbaniste dans une France en reconstruction après la Grande Guerre, l'architecte Jacques Gréber répond à plusieurs commandes de grands patrons textiles roubaisiens. Durant cette visite, poussons les portes de ces lieux discrets et très élégants qui racontent les années du retour à la croissance industrielle.
Vendredi 21 mai à 18h30 (1h30)
Rdv : sur la Grand'Place
Gratuit. Réservation obligatoire auprès de l'Office de tourisme de Roubaix

Atelier parents-enfants Motifs Art déco en gravure
Initiation parent-enfant à la gravure sur gomme autour des motifs Art déco. Découvre la subtilité et le charme de ces motifs typiques des années 20 et imagine ton propre motif Art déco à imprimer toi-même sur pochon pour les enfants et tote bag pour les parents. L'atelier sera suivi d'un goûter ! L'atelier sera animé par Sonia Poli, illustratrice aux Ateliers Jouret. Elle multiplie les façons de créer, entre collage, peinture, gravure et broderie sur tissu. À l'aide de délicats feuillages, de mains, de personnages imaginaires, elle raconte des histoires pleines de poésie qui parlent aux petits comme aux grands.
À partir de 7 ans
Samedi 24 avril de 14h à 17h (3h00)
Rdv : Ateliers Jouret, rue de l'Hospice, Roubaix
Tarif : 22€ par binôme parent /enfant (Atelier limité à 5 binômes). Réservation obligatoire auprès de l'Office du tourisme

1 - Variations Art déco © Loïc Trinel

Dans les pas des petits roubaisiens… Parcours jeune public
Dans les pas des petits Roubaisiens des années 1930, suivez le parcours de découverte en partant des immeubles HBM du Nouveau Roubaix jusqu'à l'École de plein air située au Centre sportif sport municipal.
Samedi 24 avril à 10h (2h00)
Rdv : Bd de Fourmies, angle avec l'avenue Motte
Gratuit. Réservation obligatoire auprès de l'Office du tourisme

Animation en famille : la réhabilitation de La Piscine
De l'ancienne piscine à l'actuel musée : repérage, traces, matériaux, transformations, décoration…serviront à comprendre ce qu'était et ce qu'est devenu le bâtiment.
Samedi 17 Avril à 15h00 (2h00)
Rdv : 23 rue de l'Espérance, Roubaix
Gratuit. Réservation obligatoire auprès de l'Office du tourisme

Atelier Vitrail
Après une découverte de la technique du vitrail et des archives du maître-verrier Bony, les enfants créeront une composition plastique où formes géométriques de papier, couleurs et collage s'associeront pour donner un effet vitrail.
Mercredis 14 avril, 28 avril, 5 mai et 26 mai
À 14h30 pour les 8-11 ans ; 16h00 pour les 5-7 ans (1h00)
Rdv : Archives nationales du monde du travail (78 Bd du Général Leclerc)
Gratuit. Réservation obligatoire auprès de l'Office du tourisme
(Atelier limité à 5 enfants)

« Sur la route de l'Art Déco »
Notre région recèle de nombreux trésors architecturaux de style art déco. Découvrez-les en images avec le film documentaire « Sur la route de l'art déco » de Guillaume Desplanques (2018, Prod. Weo, 53 minutes). La projection sera suivie d'une discussion autour de l'Art déco à Roubaix et dans l'agglomération lilloise en présence du réalisateur, de Gilles Maury (professeur à l'École nationale supérieure d'architecture et de paysage de Lille et président de la Société d'émulation de Roubaix), Richard Klein (architecte) et Luc Benoît Brouard (maître verrier).
Samedi 29 mai à 11h00
Rdv : Médiathèque-La Grand Plage de Roubaix
Gratuit

Le grand bassin © Musée La Piscine

TOURCOING

Flânerie Art déco
Cette balade vous permettra de découvrir les maisons et bâtiments Art déco qui jalonnent le centre-ville de Tourcoing. Vous deviendrez incollable sur les détails et motifs caractéristiques de cette période artistique !
Vendredis 23 avril et 14 mai, de 18h à 19h30
Rdv : Office de Tourisme, 9 rue de Tournai, Tourcoing
Tarif : 6 €. Réservation obligatoire au 03 20 26 89 03 ou surcontact@tourcoing-tourisme.com

L'église Sainte-Thérèse de Wattrelos
Une des plus belles églises de l'entre-deux-guerres de la métropole lilloise vous ouvre ses portes ! Construite par le tourquennois Charles Bourgeois, elle présente une architecture à la fois traditionnelle dans ses grandes lignes et résolument moderne par ses éléments décoratifs de style Art déco.
Dimanche 16 mai, de 15h à 16h
Rdv : devant l'église, rue Sainte-Thérèse, Wattrelos
Tarif : 5 €. Réservation obligatoire au 03 20 75 85 86 ou sur contact@wattrelos-tourisme.com

City Tour Art déco
Nous vous convions à un circuit en car, qui reliera Tourcoing, Roubaix et Wattrelos pour découvrir des lieux évoquant la richesse créatrice de l'époque Art déco et notamment l'église Sainte-Thérèse à Wattrelos.
Dimanche 25 avril, de 14h30 à 17h30
Rdv : avenue Gustave Dron (devant l'immeuble des Arcades), Tourcoing
Tarif : 18 €. Réservation obligatoire sur www.lilletourism.com ou dans les OT de Tourcoing et Roubaix

Balade Art déco du Grand Boulevard au Canal
Découverte pédestre des somptueuses villas autour de la rue Ma Campagne et décryptage de l'influence de ce style artistique sur l'architecture tourquennoise des années 1930.
Vendredi 2 et 23 avril à 16h (1h30)
Samedi 3 et 24 avril à 14h30 (1h30)
Vendredi 14 mai à 16h (1h30)
Samedi 15 mai à 14h30 (1h30)
Rdv : arrêt de tramway « Ma Campagne » avenue de la Marne, Tourcoing
Tarif : gratuit. Réservation obligatoire au 03 20 26 89 03 ou sur accueil@tourcoing-tourisme.com

L'Art déco dans le centre-ville de Tourcoing

Ce parcours en autonomie (avec carte interactive) vous emmène à la découverte de l'architecture Art Déco. Arpentez les rues de Tourcoing et apprenez-en plus sur ce style unique de l'entre-deux guerres : motifs, formes, ...

Où : *http://www.tourcoing-tourisme.com/brochure/circuit%20art%20deco%20centre%20ville.pdf ; http://www.tourcoing-tourisme.com/circuits-decouvertes.asp*

1 - Immeuble Les Arcades © Emmanuel Ducoulombier
2 - Vitrail Villa Paula © Sébastien Jarry

LE BANAD

Le Printemps de l'Art déco, dans une volonté de valoriser toujours plus largement le patrimoine Art déco, poursuit en 2021 son partenariat avec le BANAD Festival.

Le Brussels Art Nouveau & Art Deco (BANAD) est un événement annuel mettant en valeur le patrimoine Art nouveau et Art déco dans la Région deBruxelles-Capitale. Du 22 mai au 6 juin, ce festival, à environ deux heures du Nord de la France, offre une occasion unique de découvrir des chefs-d'œuvre réalisés par les architectes emblématiques des deux mouvements. Les portes des immeubles signés Victor Horta, Raphaël Delville, Henri Jacobs et Michel Polack, s'ouvrent devant vos yeux ! Parcours urbains, expositions, conférences ou visites guidées d'intérieurs privés exceptionnels sont au programme de ce festival unique en Europe.

Infos et réservations : www.banad.brussels
infos@explore.brussels - +32 (0)2 319 50 01
Organisateur : Explore.Brussels

1 - Villa Empain © Explore Brussels/Sophie Voituron
2 - Villa Empain © Explore Brussels/Sophie Voituron
3 - Hôtel Haerens © Explore Brussels/Sophie Voituron

RENSEIGNEMENTS ET RÉSERVATIONS

Albert – Pays du Coquelicot
9 rue Gambetta, 80300 Albert
03 22 75 16 42 / officedetourisme@paysducoquelicot.com
tourisme-paysducoquelicot.com/
: @paysducoquelicot
: @tourismecoquelicot

Amiens Métropole
Amiens, Métropole d'art et d'histoire
Hôtel de Ville – BP 2720
80027 AMIENS Cedex 1
03 22 22 58 90 / patrimoine@amiens-metropole.com
Amiens.fr/patrimoine
: @AmiensMetropoleArtHistoire
Billetterie : bit.ly/resaAMAH

Office de Tourisme Arras Pays d'Artois
Hôtel de Ville – Place des Héros
BP 40049 62001 Arras cedex
03 21 51 26 95 / contact@arraspaysdartois.com
arraspaysdartois.com
: @arraspaysdartois
: @officedetourismearras

Office de tourisme de Béthune-Bruay
3 rue Aristide Briand à Béthune
OU 4 place Roger Salengro à Lillers
03 21 52 50 00 OU 03 21 25 26 71
tourisme-bethune-bruay.fr
: @BethuneBruayTourisme
: @bethunebruay
Billetterie : tourisme-bethune-bruay.fr

Boulogne-sur-Mer - Ville d'Art et d'Histoire
Villa Huguet, 115 boulevard Eurvin
62200 Boulogne-sur-Mer
03 91 90 02 95 / patrimoine@ville-boulogne-sur-mer.fr
ville-boulogne-sur-mer.fr
: @ville.boulognesurmer

Cambrésis
48 rue Henri de Lubac, 59400 CAMBRAI
03 27 78 36 15 / contact@tourisme-cambresis.fr
tourisme-cambresis.fr
: @cambraitourisme
: @VAHCambrai
Billetterie : billetterie.tourisme-cambresis.fr/

Douaisis Tourisme
70 Place d'Armes, 59500 Douai
03 27 88 26 79 / contact@douaisis-tourisme.fr
douaisis-tourisme.fr/lessentiel/suivez-le-guide/visites-decouvertes-autour-de-lart-deco/
: @douaiandco
: @douaisistourisme
Billetterie : reservation.douaisis-tourisme.fr/

Ville de Lambersart
Mairie, 19 avenue Clemenceau 59130 Lambersart
03 20 08 44 44 / patrimoine@ville-lambersart.fr
lambersart.fr
: @VilleLambersart

Office de tourisme de Lens-Liévin
16, Place Jean Jaurès 62300 LENS
03 21 67 66 66 / info@tourisme-lenslievin.fr
tourisme-lenslievin.fr/
: @LensLievinTourisme
: @LensLiévinTourisme
: @LensTourisme

Syndicat Mixte Pays Picard – Vallées de l'Oise et de l'Ailette
10 rue Jean Monnet, 02300 CHAUNY
03 75 30 00 21 / 06 47 50 76 12 /
developpement@coeurdepicard.com /
coeurdepicard.com
: @coeurdepicard
: @coeurdepicard

Office de tourisme de Roubaix
3 rue du Chemin de Fer, 59100 Roubaix
03 20 65 31 90 / contact@roubaixtourisme.com
roubaixtourisme.com
: @lloverbx

Office de tourisme Sambre-Avesnois
Porte de Mons, Place Vauban, 59600 Maubeuge
03 27 62 11 93 / tourisme.maubeuge@gmail.com
partagetonsecret.com
: @MaubeugeTourisme
: @tonsecretmaubeugeois

Santerre Haute Somme
PETR Cœur des Hauts-de-France
7 rue des chanoines, 80200 Péronne
0364761103
coeurdeshautsdefrance.fr
: @petrcoeurdeshautsdefrance
: @patrimoine_santerrehautesomme

Saint-Quentin – Ville d'Art et d'Histoire
Direction du Patrimoine 03 23 63 68 20
Réservations Office de Tourisme : 03 23 67 05 00
3 rue Émile Zola, 02100 Saint-Quentin
saint-quentin-tourisme.fr
: @lePatrimoineDeSaintQuentin

Office de tourisme de Tourcoing
9 rue de Tournai, 59200 Tourcoing
03 20 26 89 03 / accueil@tourcoing-tourisme.com
tourcoing-tourisme.com
: @TourcoingTourisme

REMERCIEMENTS ET PARTICIPATION

La Région Hauts-de-France , Amiens Métropole, Centre d'art Saint-Germain, Galeries Lafayette, Villes de Béthune, Bruay-La-Buissière, Haillicourt, Isbergues, Lillers, chambres d'hôtes La ferme Les Caperies, ateliers verriers Mailloche and Co et Verra Carlotta, compagnie de théâtre Les Artisans, association Mémoire et traditions en Bas Pays, Ville de Cambrai, service Ville d'art et d'histoire de Cambrai, Ville de Caudry, Musée des Dentelles et Broderies de Caudry, Radio BLC Caudry, Communauté d'Agglomération de Lens-Liévin, les villes de Lens, Liévin, Avion, Sains-en-Gohelle, Souchez, Aix-Noulette, Vimy, Ablain-Saint-Nazaire, Université d'Artois, SNCF, paroisses Notre-Dame-des-Collines d'Artois et Saint-Vincent de Bully-en-Gohelle, Pays d'art et d'histoire de Lens-Liévin, Service culturel de la Communauté de communes Picardie des Châteaux, Service culturel de la Ville de Tergnier, Association Art Déco et Compagnie de Chauny, Office de tourisme Cœur de Picard, Mme Gaetane Fondement, M. Éric Boutigny, Mme Gaëlle Champion et Mme Claire Mégevand, Ville de Roubaix VAH, la Villa Cavrois - Centre des Monuments Nationaux, la Médiathèque La Grand Plage, Musée La Piscine, Ateliers Jouret, Archives Nationales du Monde du Travail, Mairie de Maubeuge, Saint-Vaast, paroisse Notre-Dame de l'Espérance en Artois, Service de l'Inventaire Général du Patrimoine Culturel de la Région Haut-de-France, M. et Mme TOPART DE MORIAME, l'Association Églises Ouvertes Nord de France, Clémentine VAZE, Éloïse PONTUS et Laurent ROSE.

Conception graphique : Cribier Abel, Boutillier Emmanuel, Simonin Marine