SAINT QUENTIN

Médiathèque
GUY DE MAUPASSANT

septembre ◆ décembre 2018

Actions culturelles

Direction des Affaires Culturelles
03 23 64 61 50

Édito

«**Rien n'est plus plaisant pour moi que d'explorer une bibliothèque**» se plaisait à dire Walter Savage Landor. Les mots du poète et écrivain anglais trouvent aujourd'hui leur écho dans la nouvelle Médiathèque qui vient d'ouvrir ses portes.

En métamorphosant la bibliothèque Guy-de-Maupassant en **un nouvel équipement moderne, décloisonné et accueillant,** en phase avec son époque, nous avons voulu vous offrir un espace culturel vivant que vous aurez plaisir à explorer.

À travers le nouvel agencement de ses espaces, le design de son mobilier et ses nouveaux outils numériques, mais également en prenant en compte la diversité des pratiques, la Médiathèque devient un lieu de découverte et de connaissance propice aux nouveaux usages sociaux, **un lieu ouvert à tous et que chacun peut s'approprier**.

C'est dans cet esprit que la Médiathèque vous propose, à travers de nombreuses animations, expositions, rencontres et lectures, **une programmation éclectique accessible dès le plus jeune âge.**

Nous avons le plaisir de vous présenter le premier volet de cette programmation dans laquelle vous trouverez, nous l'espérons, de quoi satisfaire vos envies et votre curiosité.

Bienvenue à la Médiathèque !

Marie-Laurence MAÎTRE
Maire-Adjoint en charge de la
Culture et des Centres Sociaux

Frédérique MACAREZ
Maire de Saint-Quentin

Les rendez-vous réguliers

Les petites oreilles du samedi

Tous les 2e samedis du mois à 11h
Durée : 45 mn
Jeune public – de 0 à 3 ans
Entrée libre

Chaque premier samedi du mois, retrouvez Stéphanie, Virginie, Magali ou Pauline de la section jeunesse pour écouter et partager des histoires, qui font rire, peur, rêver ou qui chatouillent bébés, petits et grands !

La malle à histoires

Tous les 4e samedis du mois à 11h
Durée : 45 mn
Jeune public – de 3 à 8 ans
Entrée libre

Histoires à rigoler, histoires à penser, histoires à jouer, histoires à trembler, histoires à dévorer, ou encore histoires à emporter...
Découvrons ensemble celles qui se sont cachées dans la malle !

Septembre

Lectures d'histoires augmentées

Mercredi 12 septembre à 14h30
Durée : 1h30
Jeune public - de 3 à 6 ans
Entrée libre

Nos enfants évoluent. Leurs livres aussi ! Une plongée au cœur d'une nouvelle expérience de lecture. Des albums illustrés d'un nouveau genre enrichis d'une application de réalité augmentée. Le livre peut se lire de manière autonome. Mais il peut aussi prendre vie, comme par magie ! En passant la tablette au-dessus des pages les images s'animent. On regarde, on écoute, on s'émerveille... On est au cœur de l'histoire et bien au-delà ! La lecture et l'imaginaire prennent ici une dimension inédite et enthousiasmante.

Atelier Comics sur tablette

Mercredi 19 septembre à 14h30
Durée : 1h30
Tout public – à partir de 8 ans
Sur réservation – places limitées à 12 personnes / gratuit

Crée une planche de Comics à partir de figurines de Super-Héros. Ecris ton mini scénario et tes dialogues, organise ta planche, mets en scène des figurines, prends-les en photo, applique des filtres, place tes bulles, et prépare la rencontre Batman vs Spider-Man !

Septembre

Exposition et rencontre

avec JL Mast,
auteur Marvel Comics

Samedi 22 septembre (exposition jusqu'au 6 octobre)
Vernissage de l'exposition à 14h30 / Rencontre avec l'artiste à 15h
Durée : 2h
Tout public
Entrée libre

Originaire de Saint-Quentin, JL Mast est un auteur/story-boarder travaillant principalement pour Marvel Comics sur des séries comme Daredevil / Punisher, Avengers Millennium, Guardians of the Galaxy, A Year of Marvels, Thanos. Il a collaboré à la série Community en réalisant les strips mettant en scène Jim The Duck dans la saison 5. Depuis 2017, il travaille sur une immense Bande Dessinée de 500 pages sur la création de Marvel Comics : Fathers of Marvel comics

JL Mast présentera en avant-première cette future B.D. sur Stan Lee et Martin Goodman. La rencontre sera suivie d'une dédicace.

Septembre

Ceci n'est pas un tag #4

Cette année, le street-art investit la médiathèque !

Samedi 29 septembre
À partir de 14h :
Tout public
Entrée libre
Venez découvrir 2 jeux vidéo qui ont la gouache : « Vandals by Cosmografik » Arte, et « Splatoon 2 » sur Switch.

À partir de 17h :
Tout public
Entrée libre
Le Fonds de Libération des Livres : Vivez une performance participative et incongrue menée par deux artistes slameurs qui vous invitent à déclamer des textes à la façon des crieurs de rues.

Urban Trail

Samedi 29 septembre 19h-23h
Inscription : www.urbantrail-tour.fr
Le trail urbain, c'est parfait pour découvrir une ville et ses richesses en pratiquant un sport, le passage par la médiathèque sera accompagné par le Trio Favreuille - Motury - Orins (jazz contemporain). Stefan Orins compose pour ce trio une musique mélodique, aérienne, inspirée par les grands espaces scandinaves de ses origines, la Suède. Les trois amis construisent un paysage sonore envoûtant grâce aux mélanges de leurs timbres sensibles et de leurs idées complices, une histoire...

Octobre

Atelier Baby Comics

Mercredi 3 octobre à partir de 10h30
Durée : 1h30
Jeune public – à partir de 3 ans
Entrée libre

Baby Groot, Wonder Woman ou Iron Man, autour d'un atelier, viens colorier tes Super-Héros favoris et rajoute des bulles pour raconter une histoire !

Destination Bande dessinée

Samedi 6 octobre à 15h
Durée : 1h30
Tout public – à partir de 14 ans
Entrée libre

Dans le cadre de l'exposition de J.L Mast, Benjamin vous propose une conférence sous forme de voyage dans l'univers de la bande dessinée et du comics à travers une présentation des nouveautés de la médiathèque.

Octobre

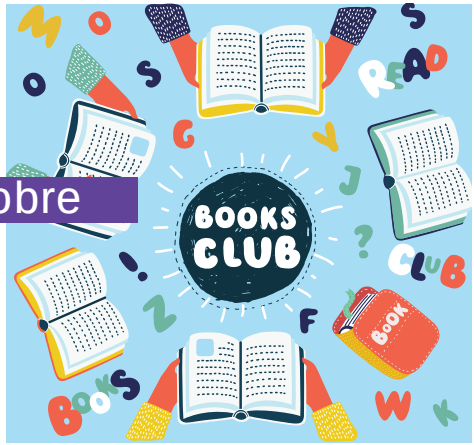

Cercle culturel des retraités dynamiques

Jeudi 11 octobre à 14h30
Durée : 1h
Adultes
Entrée libre

Café littéraire sénior avec la participation de l'association des retraités dynamiques suivi de la présentation de la rentrée littéraire 2018 par Benjamin.

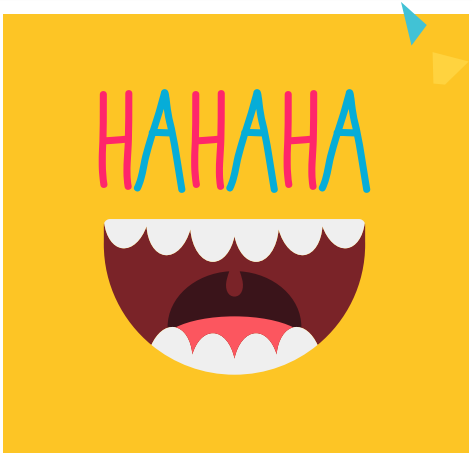

Rencontre d'auteur : Dominique Saint-Dizier

Samedi 13 octobre à 15h
Durée : 1h30
Adulte
Entrée libre

Dominique Saint-Dizier ne plaisante jamais avec l'humour !
Faisant sienne cette devise d'Alphonse Allais, sa pratique addictive de l'humour a pour finalités jubilatoires de saborder les prétentions au sérieux, de faire du trompe-l'œil à la logique, de traiter la pensée comme une traînée et de tordre le cou à la morale et aux conformismes bienveillants.
Pensées b'anales et idées courbes, Cactus Inébranlable Edition

Octobre

Ciné-Conte : Fête du cinéma d'animation

Mercredi 17 octobre à 15h
Durée : 1h30
Petite enfance / jeunesse
Entrée libre

Depuis 15 ans, la Fête du cinéma d'animation se développe et fait du mois d'octobre, le mois du cinéma d'animation partout en France et dans le monde. Pour l'occasion une sélection de courts-métrages et des lectures de contes vous seront proposés par la section jeunesse.

Atelier numérique Spécial Halloween

Mardi 30 octobre à 14h30
Durée : 1h
Jeunesse – à partir de 7 ans
Sur réservation – places limitées à 8 personnes / gratuit

Raconte une terrifiante histoire d'Halloween et apprends à coder sur l'application Scratch Junior, un langage de programmation simplifié destiné aux enfants. Il donne aux enfants les moyens de programmer, de coder et de leur donner les clés du monde numérique dans lequel ils vivent. Il leur apprend à résoudre des problèmes, à travailler liens et logique, à s'initier à l'image, au design, à la création numérique.

Octobre

Lectures monstrueuses d'Halloween

Mardi 30 octobre à 17h
Durée : 1h
Jeunesse
Entrée libre
Venez trembler à l'écoute de terrifiantes histoires pour Halloween ! Différentes lectures seront proposées pour enfant ou adulte.

FabLab : Atelier musique Electro « Makey Makey »

Mercredi 31 octobre à 14h30
Durée : 1h30
Jeunesse - à partir de 10 ans
Sur réservation – places limitées à 10 personnes / gratuit
A partir des livres de la médiathèque, d'objets insolites, de carton, d'alu et de ruban adhésif, construisez un instrument de musique, connectez-le au Makey Makey* et programmez des sons sur l'ordinateur selon votre style de musique préféré. Faites trembler les murs de la médiathèque !

*émulateur de commande qui permet de créer sa manette, son clavier, c'est un outil pour créer des jeux vidéo, de l'animation, de la musique...

Novembre

Allez, on bricole !

Samedi 3 novembre à 10h30
Durée : 1h
Jeunesse – de 5 à 12 ans
Sur réservation – places limitées à 8 personnes / gratuit

L'automne nous offre un beau tapis de feuilles colorées : ramasses-en et apporte-les à la médiathèque, inspire-toi de nos livres pour fabriquer un bel objet utile que tu pourras poser sur ton bureau !

Journée bien-être : Initiation à la méditation

Samedi 10 novembre
De 14h à 16h - 7/14ans
De 16h à 18h - adultes
Durée : séances d'initiation courtes tout l'après-midi
Tout public
Entrée libre

Celia Bories vous proposera des initiations de méditation de pleine conscience pour plusieurs groupes d'âge : 7-9 ans, 10-11 ans, 12-14 ans, lycéens sans oublier les adultes.
Des lectures méditatives seront aussi proposées en introduction des séances.

Novembre

Culture Addict

Mercredi 14 novembre à 17h
Durée : 1h
Ado/Jeunes adultes
Entrée libre
Un son que tu écoutes en boucle, un roman, une B.D. que tu as dévoré, une série en mode binge-watching ? Autour d'une boisson, viens partager tes bons plans et tes coups de cœur livres, cinéma, musique, jeux vidéo...

Café Littéraire

Samedi 17 novembre à 15h
Durée : 1h30
Adultes
Entrée libre
Que vous soyez fan de littérature classique, moderne ou de polar, venez échanger ensemble vos coups de cœur lecture avec Benjamin, autour d'un thé ou d'un café.

Réflexologie parents & bébés

Samedi 24 novembre à 15h
Durée : 1h30
Futures mamans, parents et bébés
Entrée libre
En compagnie de Carole Niarquin, réflexologue / puéricultrice à l'hôpital privé Saint-Claude, vous pourrez découvrir et vous initier aux bienfaits de la réflexologie plantaire sur les bébés.

Décembre

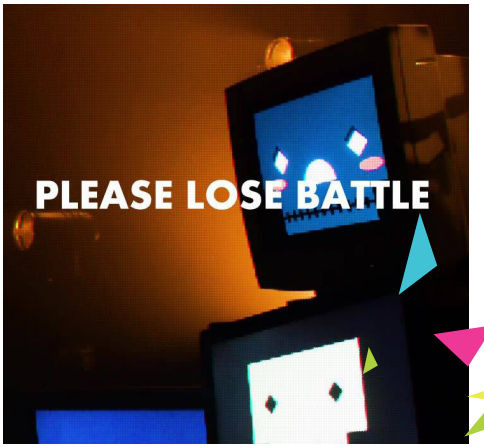

GameXpo 2

Du 1er au 8 décembre
Durée : une semaine
Tout public
Entrée libre

Deuxième édition de la GameXpo sur le thème du jeu familial. Jeux multi-joueurs, coopératifs, borne d'arcade, consoles rétro... Du grand écran à la tablette, amusez-vous sur des jeux de stratégie, de course, de musique, de combat, de sport... Concert et tournois seront aussi de la partie.
En partenariat avec JeuxVidéo.fr – Saint-Quentin et l'association Retro vers le Futur

Samedi 1er décembre à 18h : Concert de Please Lose Battle (Chiptune music, Paris)
Durée : 1h

Please Lose Battle se distingue par une mixture explosive de chiptune, power pop et mathcore. La recette est simple, mélangée à six mains : des mélodies électroniques et pop composées sur Nintendo NES, une basse et une batterie déchaînées, une scénographie vidéo kaléidoscopique.

Mercredi 5 décembre à 14h :
Tournoi de Overcooked 2 sur grand écran*

Samedi 8 décembre à 14h :
Tournoi de Mario Tennis Aces sur grand écran*
*Sur inscription sur le site ou le Facebook de la médiathèque

Décembre

Histoires de Noël

Mercredi 12 décembre à 14h30
Durée : 45 mn
Jeune public – 3 à 8 ans
Entrée libre

Ho Ho Ho ! Le Père Noël sera bientôt là… viens l'attendre avec nous en partageant histoires et comptines.

« Chers enfants…

Samedi 15 décembre à 10h30
Durée : 1h
Jeunesse – à partir de 5 ans
Sur réservation – places limitées à 8 personnes / gratuit

… le mois de décembre file à toute allure… Ne croyez-vous pas qu'il est temps d'écrire votre lettre au Père Noël ? » (Vous pouvez apporter les images des jouets qui vous font envie).

BLAH BLAH
BLAH
BLAH

SAINT QUENTIN

Médiathèque

GUY DE MAUPASSANT

9, rue des Canonniers
02100 Saint-Quentin
03 23 64 61 50

RENSEIGNEMENTS & RÉSERVATIONS :
Kenny / Thibaut
03 23 64 61 52
www.mediatheque.saint-quentin.fr
(prochainement disponible)
Médiathèque de Saint-Quentin

Les événements et les ateliers sont gratuits.

SAINT-QUENTIN.FR

Ville de Saint-Quentin - Design Graphique : Élodie Danton - Imprimé par nos soins - Ne pas jeter sur la voie publique